కవిరాజ్ ఎన్ ఎన్. సేన్ వారి
"సిద్ధ మకరధ్వజ"
ఎల్లప్పుడూ వాడండి
అజీర్ణమునైనయుర్వేదమందు. వర్మాగ్ని మములను నివారించుటకు. స్వస్థత చేకూర్చుటకు దక్కని టానిక్. వరిమాణ బలమీ వది. విస్మృతి. బట రూండ్యం,బగొరా రోగములకు బాహాపనిచేసున్న
కవిరాజ్
ఎన్.ఎన్. సేన్ & కంపెనీ ప్రైవేట్ లిమిటెడ్
18/1,19,లోయర్ చిట్ పూర్ రోడ్,కలకత్తా-1.

ఆంధ్రపత్రిక

బరిస్ సిరాలు ఛాన్ ఔస్ కలములకు చాల మంచివి.
RESEARCH CHEMICAL LABORATORIES MADRAS-4 BANGALORE-3.
రిసర్చ్ కెమికల్ లేబరేటరీస్. మద్రాసు-4. బెంగుళూరు-3.

The Andhra Patrika - Madras సంపుటం 45. సంచిక 206 FOUNDER: DESODHARAKA K. NAGESWARA RAO బుధవారం 29-10-1958 Reg. No. M. 1118 6 పుటలు 7 నయాపైసలు

ఆంధ్ర మద్రాసు మైసూరు రాష్ట్రాలకు ఉమ్మడి రిజర్వ్ పోలీసుదళం

పాకిస్తాన్ అధ్యక్షస్థానాన్నుంచి మీర్జా నిష్క్రమణం

పదాధికారులు ఆయూబ్‌ఖాన్ పక్షం

కరాచీ, అక్టోబరు 27: పాకిస్తాన్ సైనిక పరిపాలకుడు జనరల్ ఆయూబ్ ఖాన్ నేడు దేశాధ్యక్షుడైన శ్రీ మీర్జా అధికారంలోంచి తోలగ్గా, తానే ఆ అధికారాన్ని చేపట్టారు.

జెంఘిజ్‌ఖాన్ వంశానికి చెందినవాడని చెప్పుకొనే ఆయూబ్ ఖాన్, తనకు, జనరల్ ఆయూబ్ ఖాన్‌కు మధ్య విభేదాలు పున్నట్లు ప్రచారంలో వచ్చిన వదంతులను ఆంతం చెందించే నిమిత్తమే, తాను ఈ చర్యకు దిగవలసి వచ్చిందని శ్రీ మీర్జా తన ప్రకటనలో పేర్కొన్నారు.

ఆయూబ్ ఖాన్ ప్రధాన మంత్రిగా, రక్షణ మంత్రిగా, ఆర్థిక మంత్రిగా, ఇంకా అనేక ఇతర పదవులను నిర్వహిస్తున్నారు.

పాకిస్తాన్‌లో ఇటీవల చెలరేగిన అల్లర్లను అణచివేయడానికి సైన్యాన్ని రంగంలోకి దింపవలసి వచ్చింది.

ఈ అల్లర్లకు ప్రధాన కారణం ఆహార పదార్థాల కొరత. ఈ కొరతను తొలగించడానికి ఆయూబ్ ఖాన్ ప్రభుత్వం ఏమీ చేయలేకపోయిందని ప్రజలు ఆగ్రహంతో ఉన్నారు.

ఈ పరిస్థితిని ఆసరాగా తీసుకొని, ఆయూబ్ ఖాన్ ప్రభుత్వాన్ని కూలదోసి, తాను అధికారాన్ని చేపట్టడానికి శ్రీ మీర్జా ప్రయత్నించారని చెబుతున్నారు.

ఆయూబ్ ఖాన్ ప్రభుత్వాన్ని కూలదోయడానికి శ్రీ మీర్జా ప్రయత్నించారన్న వార్తలను ఆయన ప్రభుత్వం ఖండించింది.

ఆయూబ్ ఖాన్ ప్రభుత్వం ఏర్పడిన తరువాత, శ్రీ మీర్జా తన భార్యతో సహా క్వెట్టాకు, విశ్రాంతి తీసుకునే నిమిత్తం బయలుదేరి వెళ్లినట్లు పాకిస్తాన్ రేడియో ప్రకటించింది.

ఆల్జీర్స్ చెరువులో బయల్పడిన రోమన్ పట్టణం

ఆల్జీర్స్, అక్టోబర్ 27: ఆల్జీర్స్‌కు పడమరగా 60 మైళ్ళ దూరంలో, మురికినీటి కాలవలూ, గోడలూ రోడ్డు తిదితిరి హుకార్యాలు ఉన్న సంపన్న మైన రోమన్ పట్టణం ఒకదానిని పురావస్తు శాస్త్రి ప్రవీణులు తవ్వారు.

మద్రాసు రాష్ట్రంలో అణు విద్యుత్కేంద్రం

తిరువేండ్రం, అక్టోబరు 28: మద్రాసు రాష్ట్రంలో అణు విద్యుత్తుత్పత్తికేంద్రం వెలకొల్పాలని భారత ప్రభుత్వం ఆలోచిస్తోందని దేశీయాంగమంత్రి శ్రీ పంత్ వెల్లడించారు. మద్రాసులో ఈమధ్య జరిపిన విద్యుదుత్పత్తిలో జరిగిన అభివృద్ధి దృష్ట్యా కేంద్రం ఇక్కడ అణు విద్యుత్ కేంద్రాన్ని నెలకొల్పాలని భావిస్తోంది చన్నారు.

క్యోమింటాంగు సంస్థల రద్దు

ఇండొనీసియా ప్రభుత్వచర్య

జకార్తా, అక్టోబరు 27: క్యోమింటాంగు చైనా అధికారులపట్ల పాను భూతి కలిగిన చైనీసు వరలవారిని అణచివేయడానికి ఇండొనీసియా ప్రభుత్వాధికారులు చర్యలు జరుపుతున్నారు. ఇండొనీసియా ప్రభుత్వం పీపుల్స్ చైనాను గుర్తించినది. క్యోమింటాంగు చైనా ఈ చర్యలో విద్రోహం రసు ల్కొల్పినదని ఆరోపిస్తున్నది.

జకార్తాలో 52 చైనా సంస్థలను ప్రభుత్వం రద్దుచేసినది. క్యోమింటాంగు సభ్యులు, మాజీ సభ్యులుకూడా రెజిస్టర్ చేసుకోవాలని, తమ ఆస్తుల వివరాలు తెలియపరచాలని జకార్తా సైన్యాధికారులు ఉత్తర్వు చేశారు.

లొగడ సుమత్రాలోను సులిబిస్‌లోను తిరుగుబాటు జరిగినప్పుడు క్యోమింటాంగు చైనీసు, అమెరికన్ ఫిలిప్పినో వరలవారు తిరుగుబాటు దారులకు తోడ్పడారని ప్రభుత్వం ఆరోపించినది. అయినే ఆ అమెరికన్ ఫిలిప్పినో వరలపై ఇంతవరకు ఏలాంటి చర్యలు జరపలేదు

ఒక్కమ్మడిగా హరిజనులచే క్రైస్తవ మత స్వీకారం

శ్రీ జగ్‌జీవన్‌రామ్ ఆందోళన: మోసంచేస్తే సహించమని స్పష్టీకరణ

హైదరాబాద్, అక్టోబరు 26: ఒక్కుమ్మడిగా, హరిజనులను యింకా క్రైస్తవమతంలోకి మారుస్తున్నందుకు రైల్వే మంత్రి శ్రీ జగ్‌జీవన్‌రామ్ దవ్రవ్యం వ్యక్తం చేశారు.

బిషిక్ పరిపాలనలో అనేక మంది హరిజనులకు క్రైస్తవ మతాన్ని బలవంతం జరిగిందని ఆంధ్ర ప్రదేశ్ నిమ్న జాతి కార్యకర్తల సమావేశంలో ప్రసంగిస్తూ శ్రీ జగజీవన్‌రామ్ అభ్యర్థించారు. ఆంధ్ర ప్రదేశ్, మధ్య ప్రదేశ్, తిదితర ప్రాంతాలనుంచి, మతాంతరులను చేస్తున్న వార్తలు అదేపనిగా వస్తున్నాయనీ, యిది బహు శీఘ్రంగా సాగుతున్నదనీ చెప్పుతూ దీనిని గురించి తీవ్రంగా ఆలోచించవలసి ఉన్నదని రైల్వే మంత్రి తెలిపారు.

ఈ సమావేశానికి ఆంధ్ర ప్రదేశ్ కార్మికమంత్రి శ్రీ డి. సంజీవయ్య అధ్యక్షత వహించారు. కాంగ్రెస్ అధ్యక్షుడు శ్రీ ధేబర్ ప్రారంభోపన్యాసం జరిపారు.

కేంద్ర మంత్రి మాట్లాడుతూ, గత 25 సంవత్సరాలనుంచీ తామిస్తామని అంతరీకరణను ప్రతి ఘటిస్తున్నామనీ కొనసాగించడానికి మూర్ఖపు ఎత్తుకేల మంది హరిజనులను తిరిగి హిందూ మతంలోకి తీసుకొనిరాగలిగామనీ వెలడించేశారు. "తానం ఏమి చేస్తున్న దీ తెలుసుకొని, మనస్ఫూర్తిగా మరొక మతంలోకి వెళ్తే బాగుంటుంది అభ్యంతరంగానీ లేదు. కొని యిక్కడి పరిస్థితి వేరు. మన ప్రజలు ఏమీ లేరియని ఆసిపోకులు. ఒక కొంపసంఘం లోని ఆచార్యులవల్ల, మరొక కొంప అవతలివాళ్లు, ఏదో తిన్నిలల కొత్త తనుని యిచ్చిపుమాటలు చెపుతున్నంగువల, విద్రుమతాంతరులు అవుతున్నారు. మతాంతరులు కావటం వల్ల, వారి వ్యక్తిత్వంలో ఎలాంటి మార్పుగానీ రావటం లేదు.

దినికి ఒక దృష్టాంతం చెపుతాను. మతాంతరులైన తిరువాతి గూడా, హరిజనులు కపీపూజ చేస్తూ, సిందూరం రాస్తున్నారు. ఒకసారి నేను, ఒక అమెరికా మతాధికారిని ఒక గ్రామానికి తీసుకొనివెళ్ళి అక్కడి వారిజనక్రైస్తవులు కొళ్లాజ చేసా ఉండటం చూపించాను. ఇది చూచిన క్రైస్తవ మతాధికారి, ఆ కాళి విగ్రహాన్ని తిన్ని వేశారు. దీనికి ఆహరిజన క్రైస్తవులు ఉగ్రులై తాను ధరించి ఉన్న శిలువలను విసిరిపుచ్చుకొని గిరవాటు వేశారు. 'మాపు మీ కిరిస్తానీ మతమూ వద్దు. మీ శిలువా వద్దు' అని వారు ఖండితంగా చెప్పి వేశారు.

హరిజనులు, క్రైస్తవమతాన్ని పుచ్చుకొన్న తిరువాతిగూడా, కుల భేదాలను పాటిస్తున్నారు. వారిలోని వేరు వేరు కులాలకు, వేరులకు వేరు వేరు చర్చిలు, ఉన్నాయి. ఆట్లాగే విద్యార్థి వసతి గృహాలోగూడా వేరు వేరు విభాగాలున్నాయి అని శ్రీ జగ్‌జీవన్‌రామ్ తెలిపారు.

'మనస్ఫూర్తిగా మతము మార్చుకుంటే ఎవరూ కాదనరు. అయితే, మోసంతోను, 'ఆది చేస్తాము, ఇది చేస్తాము' అని ఎవో కల్లబొల్లిమాటలు చెప్పటం ద్వారాను మతాంతరులను చేసేమాత్రం సహించేదిలేదు' అని గూడా మంత్రి స్పష్టం చేశారు.

ఒక్కుమ్మడిగా హరిజనులను క్రైస్తవులుగా మార్చటంపట్ల ఆంధ్ర ప్రదేశ్ అధ్యక్షుడు శ్రీ ధర్మదాసరణసింహం కూడా ఉన్నారు.

అణ్వాస్త్ర పరీక్షల నిలుపుదల

పశ్చిమదేశాల సూచనకు రష్యా నిరాకరణ

ఐక్యరాజ్యసమితి (న్యూయార్క్), అక్టోబరు 27: బ్రిటన్, అమెరికాలతో కలిసి వచ్చే శుక్రవారం నుంచి ఒక ఏడాదిపాటు అణ్వాస్త్ర పరీక్షలు నిలుపు చేయడానికి సోవియెట్ యూనియన్ నేడు నిరాకరించినది.

పమితి రాజకీయ వంఘం ఈ వేళ నిరాయుధీకరణం గురించి తిరిగి చర్చ ప్రారంభించినప్పుడు పశ్చిమరాజ్యాల ప్రతిపాదించినట్లుగా అణ్వాస్త్రపరీక్షలు నిలుపుచేయడానికి రష్యా ఖండితంగా నిరాకరిస్తున్నదని పోవియెట్ ప్రతినిధి శ్రీ వెలీరియన్ జోరిన్ ప్రకటించారు.

ఈ విషయమై వచ్చేశుక్రవారం అమెరికా, బ్రిటన్, రష్యా దేశాలు జినీవాలో చర్చలు ప్రారంభించనున్నవి. ఆరోజునుంచి ఒక ఏడాదిపాటు రష్యా కూడా తమతో కలిసి అణ్వాస్త్రపరీక్షలు నిలుపుచేయాలని బ్రిటన్, అమెరికాలు ప్రతిపాదించినవి.

సాయుధ సంఘర్షణ ప్రమాదాన్ని పూర్తిగా నివారించడమే నిరాయుధీకరణ పథకం లక్ష్యంగా ఉండాలని ఈ వేళ చర్చలో మొదట పాల్గొన్న యూగోస్లావియా, భారతదేశాలు సూచించాయి. భారత ప్రతినిధి శ్రీ బీయా ఆచ్చెర్టో భోజా చెప్పారు. ఆయన 17 పశ్చిమదేశాల సంయుక్తిని ప్రతిపాదించిన తీర్మానాన్ని బలపరిచారు.

భారత తిర్మానానికి ఫ్రాన్స్ తడ్డాటు

యుగోస్లావియా, భారతదేశాలు సూచించిన నిరాయుధీకరణ ప్రతిపాదనను ఫ్రాన్స్ బలపరిచింది. ఈ తీర్మానాన్ని బలపరిచిన మొదటి ఆగ్రరాజ్యం ఫ్రాన్స్, ఫ్రెంచి ప్రతినిధి శ్రీ జూల్స్ మూక్ తీర్మానాన్ని సవరణలు ప్రతిపాదించారు. అణ్వాస్త్ర పరీక్షలు నిలిపివేయాలనే తీర్మానాలను ఆయన ప్రతిఘటించారు.

రష్యాలో కూలిన విమానం

25 మంది విద్యార్థుల మృతి

లండన్, అక్టోబరు 28: అక్టోబరు 17-వ రష్యాలో కూలిపోయిన విమానములో, పెకింగ్‌లో జరిగిన ప్రపంచ విద్యార్థి మహాసభనుంచి తిరిగి వస్తున్న 25 మంది విద్యార్థి బాయకులు కూడా ఉన్నారని జాతీయ విద్యార్థి సంఘము లండనులో నిన్న ప్రకటించింది. ఆ విమాన ప్రమాదానికి గురిఅయిన 65 మంది లో అంతర్జాతీయ విద్యార్థి సంఘం ఉపాధ్యక్షులలో ఒకరూ, కొశాధికారీ కూడా ఉన్నారని ఆ ప్రకటనలో విచారిస్తున్నది. జెకోస్లవేకియా, హంగేరి, గయానా, జాతీయ విద్యార్థి సంఘాల అధ్యక్షులూ, మొరాకో ప్రతినిధులూ, తూర్పు జర్మనీ, ఇరాక్, లావోస్, సుడాగాస్కర్, రుమేనియా, రష్యా విద్యార్థులూ, సైప్రస్, బ్రిటన్‌లో విద్యార్థిసంఘం చేస్తున్న ప్రీలంక విద్యార్థులూ కూడా ఆ ప్రమాదంలో మరణించారు.

ప్రపంచ విద్యార్థి కాంగ్రెసు సభల తిరువాతి విద్యార్థులు చైనా, ఉత్తర కొరియాలలో పర్యటించారు. మరణించిన వారిలో శ్రీలంక విద్యార్థి సంఘం అధ్యక్షుడు శ్రీ ధర్మదాసరణసింహీ కూడా ఉన్నారు.

ఒరిస్సా కాంగ్రెస్ అధ్యక్షుడి ఎన్నిక

భువనేశ్వర్, అక్టోబరు 27: ఒరిస్సా శాసనసభకు కాంగ్రెస్ అధ్యక్షుడిగా ఎన్నికయిన రాజాబహదూర్ కిశోర్ చంద్రదేవ్ ఖండ్ ఎన్నికను రద్దుచేసూ ఒరిస్సా హైకోర్టు ఇచ్చిన తీర్పును సుప్రీంకోర్టు నిలిపివేసింది.

600 మంది ఆఫ్రికా మహిళల అరెస్టు

జోహానెస్‌బర్గ్, అక్టోబర్ 27: దక్షిణాఫ్రికా ప్రభుత్వం అనుసరిస్తున్న జాతి విచక్షణ విధానాన్ని వ్యతిరేకిస్తూ ప్రదర్శనలు జరిపినందుకు గాను 600 మంది ఆఫ్రికా స్త్రీలను వేరం అరెస్టు చేశారు.

భారత్‌పై పోర్చుగల్ ఫిర్యాదు

బ్రిటిష్ న్యాయవాదులతో చర్చ: సెతల్వాడ్ పయనం

బొంబాయి, అక్టోబరు 27: భారత అట్టార్నీ జనరల్ శ్రీ యమ్. సి. సెతల్వాడ్, నేటిరాత్రి లండన్‌కు బయలు దేరి వెళ్లారు.

హేగ్‌లోని అంతర్జాతీయ న్యాయ పీఠంలో, భారతదేశంపై పోర్చుగల్ చేసిన ఫిర్యాదునుగురించి, బ్రిటిష్ న్యాయవాదులతో వీరు సంప్రదింపులు జరుపుతారని తెలుస్తున్నది.

వారానికి 30 కొత్తజిల్లాలు

న్యూఢిల్లీ, అక్టోబరు 27: రెండవ ప్రణాళికాకాలంలో తన ఉద్యోగులకు పగటున వారానికి 80 యిట్లు నిర్మించాలని ఉత్తర రైల్వే నిర్ణయించింది.

రెండవప్రణాళికలో మొత్తం 8250 గృహాల నిర్మాణానికి అవకాశంఉంది.

పుదుచ్చేరి శాసనసభ రద్దు

తిరిగి ఎన్నికలు జరపడానికి భారతప్రభుత్వ నిర్ణయం

న్యూఢిల్లి, అక్టోబరు 27: ఇప్పటి పుదుచ్చేరి శాసన సభను రద్దుచేయడానికి, తిరిగి ఎన్నికలు జరపడానికి భారత ప్రభుత్వం నిశ్చయించినదని విదేశాంగ వ్యవహారాలశాఖ నేటిరాత్రి ప్రకటించినది.

విదేశాంగ వ్యవహారాల శాఖ ఇలా ప్రకటించినది:

"అధ్యక్షుని ఎన్నుకొనే నిమిత్తము పుదుచ్చేరి శాసనసభ ఆగస్టు 26-వ తేదీని చేయబోయేది. పభ్యు లందరిలోనూ వృద్ధుడు కాబట్టి లికముగా అధ్యక్ష స్థానం అలంకరించారు. ఆయన సమావేశాన్ని వాయిదా వేశారు. తిరువాతి శాసనసభ అధ్యక్షుని ఎన్నుకొన్నది. తత్ఫలితంగా ఏర్పడిన పరిస్థితిని జాగ్రత్తగా పరిశీలించిన తిరువాతినే శాసనసభను రద్దు చేయడానికి, తిరిగి ఎన్నికలు జరపడానికి భారత ప్రభుత్వం నిశ్చయించింది.

"ఆ తేదీని సమావేశానికి వాయిదా వేసిన తిరువాతి అధ్యక్షుని ఎన్నిక సందర్భములో శాసనసభ జరిపిన కార్యక్రమం, ఆ విషయంగా ఎన్నికైన అధ్యక్షుని అధ్యక్షతి క్రింది శాసనసభ తిరువాతి రోజులలో నిర్వహించిన కార్యకలాపాలు చెల్లడం సందేహాస్పదమైన విషయమని న్యాయ సలహా దారులు ప్రభుత్వానికి నివేదించారు.

"శాసనసభలోని పక్షాల బలాబలాలు తిరుగుగా మార్పు చెందుతున్నవి. తిత్పలితంగా పుదుచ్చేరి ప్రభుత్వ మంత్రిమండలములో శాసనసభకు ఎన్నికైన పక్షాల ప్రతినిధులు తగుమించగా నిరంతరాయముగా పాలనపడం అసంభవమైన పరిస్థితి ఏర్పడినది."

కొత్త ఎన్నికలు ఏ తేదీని జరిగేది ఎన్నికల చీఫ్ కమిషనరు ఆ తిరువాత ప్రకటిస్తారు.

దక్షిణమండలి సమావేశంలో నిర్ణయం: ప్రస్తుతం కేరళ మినహాయింపు

ప్రణాళికను పూర్తిగా అమలుచేయడానికి అదనపు ఆదాయం అవసరమని గుర్తింపు

తిరువేండ్రం, అక్టోబరు 28: ఆంధ్రప్రదేశ్, మద్రాసు, మైసూరు రాష్ట్రాలకు ఉమ్మడిగా ఒక రిజర్వ్ పోలీసు దళాన్ని ఏర్పాటుచేయాలని దక్షిణ ప్రాంతీయమండలి నిర్ణయించింది. ఈ పథకంలో ప్రస్తుతానికి కేంద్రప్రభుత్వం చేరదు. ఈ దళం ఏర్పాటుకు సంబంధించిన వివరాలను ఈ మూడురాష్ట్రాల పోలీస్ ఇన్‌స్పెక్టర్ జనరల్స్ రూపొందిస్తారు.

బొంబాయి మైసూర్ సరిహద్దు నిర్ణయం

శ్రీ జట్టి వివరణ

బెంగుళూరు, అక్టోబరు 27: బొంబాయి, మైసూర్ పరిహద్దు నిర్ణయాన్ని, భవిష్యత్తులో పరిష్కారానికి నిపేదించే విషయమై ఒప్పందంపైపడ రలేదని మైసూర్ ముఖ్యమంత్రి శ్రీ వి. డి. జట్టి చెప్పారు.

కాము, బొంబాయి ముఖ్యమంత్రి ఈ ఆంశాన్ని గురించి చేయించుకొన్న రిజర్వ్ పోలీసుదళాన్ని ఏర్పాటుచేయడాన్ని ప్రతిపాదన మైసూర్ లో [illegible] మండలి సమావేశ మైనప్పుడు చర్చించడం ఈ పథకంపై రాష్ట్ర ప్రభుత్వాలు విస్తరంగా పరిశీలించుకొనేందుకు వీలుగా ఆప్పుడు నిర్ణయం ఏమీ తీసుకోలేదు.

తర్వాత దక్షిణమండలి సమావేశంలో ఒకటి. నేటి ఉదయం ఈ తీర్మానాలను ప్రకటించారు.

కొంగుహూరులోని అఖిల భారత నేర పరిశోధకుల శిక్షణ కేంద్రంలో రూపొందించిన పథకాలను వ్యక్తిగతంగా ఒక పంథాన్ని నియమించి, యీ పరిహద్దు సమస్యను పరిశీలింప జేయాలన్న మాదనను మైసూర్ ప్రభుత్వం పరిశీలించి, తమ అభిప్రాయాన్ని కొద్ది రోజుల్లో భారత ప్రభుత్వానికి తెలియ బరుస్తుందనికూడా శ్రీ జెట్టి చెప్పారు.

జైపూర్, అక్టోబరు 27: జాలార్ నియోజకవర్గంనుంచి, రాష్ట్ర శాసన సభకు జరిగిన ఎన్నికలో (రిజర్వ్ స్థానం) కాంగ్రెస్ అభ్యర్థి (రిటైర్డ్ లాల్ యాదవ్ గెలుపొందారు.

వీరు జనసంఘం అభ్యర్థిని 8600 ఓట్లతో ఓడించారు.

వచ్చే సమావేశం బెంగుళూరులో

దక్షిణమండలి వచ్చే సమావేశం 1959 ఫిబ్రవరిలో బెంగుళూరులో జరుగుతుంది.

ఈ మండలి ద్వితీయసమావేశంలో అల్పసంఖ్యాకుల విషయాన్ని పరిశీలించి చేయుకు ఏర్పాటుచేసిన సంఘం వచ్చే వేలలో సమావేశం కానుంది.

వాల్తేరు హౌరాలమధ్య రైళ్ల రాకపోకలు

30 వ తేదీనుంచి తిరిగి ప్రారంభం

మద్రాసు, అక్టోబరు 28: ఆగ్నేయ రైల్వేలో విజయనగరం, శ్రీకాకుళం రోడ్డు సెక్షన్లమధ్య రైలుమార్గం మరమ్మతులు పూర్తి అయినందున ఈ 30 వ తేదీనుంచీ వాల్తేరు, హౌరాలమధ్య రైలుబండ్లు తిరిగి యథాలుగా రాకపోకలు సాగిస్తాయి. 29 వ తేదీన మద్రాసునుంచీ హౌరానుంచీ బయలుదేరే మద్రాసు-హౌరా మెయిలు బండ్లు యథాలు మార్గంలోనే ప్రయాణం సాగిస్తాయని దక్షిణరైల్వే అధికారులు ఈ వేళ ప్రకటించారు.

ఆదేవిధంగా 29 వ తేదీని హైదరాబాదునుంచీ, హౌరానుంచీ బయలుదేరే హైదరాబాదు - హౌరా ఎక్స్‌ప్రెస్ బండ్లు, హైదరాబాదు - పూరీ ఫ్యాసింజరుబండ్లుకూడా యథాలు మార్గంలోనే ప్రయాణం సాగిస్తాయి.

మద్రాసు - ఢిల్లీ జనతా ఎక్స్‌ప్రెస్, హైదరాబాదు - హౌరా ఎక్స్‌ప్రెస్ బండ్లకు ఈ తేదీనుంచీ, దక్షిణం నుంచీ వాయవ్యంగాను, దక్షిణం నుంచీ పోయేటప్పుడు ఇదివరలో వలె తిరిగి మద్రాసు - హౌరా మార్గంలో ప్రయాణం సాగిస్తాయి.

రోగి చంపిన వైద్యుడికి మరణశిక్ష

పూనా, అక్టోబరు 27: లక్ష్మీబాయ్ కాల్వే అనే సంపన్న రాలైన వితంతువును 1956 సంవత్సరంలో చంపిన నేరానికి డాక్టరు అనంత చింతామన్ లగూ అనే డాక్టరుకు మరణశిక్షను పూనా జిల్లా సెషన్సు జడ్జి శ్రీ ని. ఎ. జాయక్ విధించారు. ఫ్లోరీ, మోనం, ఫ్లోరీ ప్రభృతులను వాడడం వంటి అనుచేరాలకు తీరిక శిక్షనూ, రు 5,500 జరిమానా కూడా డాక్టరు లగూకు సెషన్సు జడ్జి విధించారు. తుమించడానికి వీలులేని ఘోరమైన నేరాలను ముద్దాయి చేశాడని కోర్టు అభిప్రాయపడుతున్నట్లు తీర్పులో జడ్జి వివరించారు. ముద్దాయిని కనికరించరాదనీ, ముద్దాయి చేసిన నేరాలకు మరణశిక్షయే తగిన శిక్ష అని కూడా జడ్జి అన్నారు. అయితే మరణశిక్షను హైకోర్టు భాయంచేయవలసి ఉన్నది. వారంరోజులలోగా అపీలు చేసుకోవచ్చునని ముద్దాయికి తెలియజేశారు. 1956 సంవత్సరం 12 వ లక్ష్మీబాయ్ కాల్వేతో పూనానుంచి బొంబాయికి ప్రయాణంచేస్తూ అవసరాలు పట్టడానికి వీలులేని విషమేదో ఇచ్చి ఆమెను డాక్టరు లగూ చంపాడని నేరారోపణ వల్ల తెలియని స్థితిలో లక్ష్మీబాయ్ కాల్వేను బొంబాయి జి. టి. ఆసుపత్రిలో చేర్చగా కొన్ని గంటలతరువాత ఆమె మరణించిందట. ఆమెను అవసరాలు పట్టడానికి వీలు లేకుండా ఆమె పేరు కాక ఇంకొక పేరును అధికారులకు డాక్టరు చెప్పాడట. ఆమె చనిపోయిన తరువాత జరగవలసిన పంగతి పట్టించుకోకుండా డాక్టరు లగూ పూనాకు తిరిగి వచ్చి, ఫ్లోరీ ఉత్తరాల ప్రయోయంతో లక్ష్మీబాయ్ బతికి ఉన్నదనీ, యూరపు వెళ్లిందనీ, మళ్లీ పెళ్లి చేసుకొని ఉత్తర భారతంలో నివసిస్తున్నదనీ ఆమె స్నేహితులకూ బంధువులకూ చెప్పి ఆమె ఆస్తిని కాజేయ్యాలని యత్నించాడట. ఆమె కొడుకు రామ రామచంద్రకోర్వే, బంధువులూ విజ్ఞప్తి చేయగా ముఖ్యమంత్రి శ్రీ బి. జి. ఖరు ఈ వ్యవహారంలో లిపించుకొని దర్యాప్తు చేయించారు. దానిఫలితంగా మార్చి నెలలో డాక్టరు లగూను అరెస్టు చెయ్యడం జరిగింది.

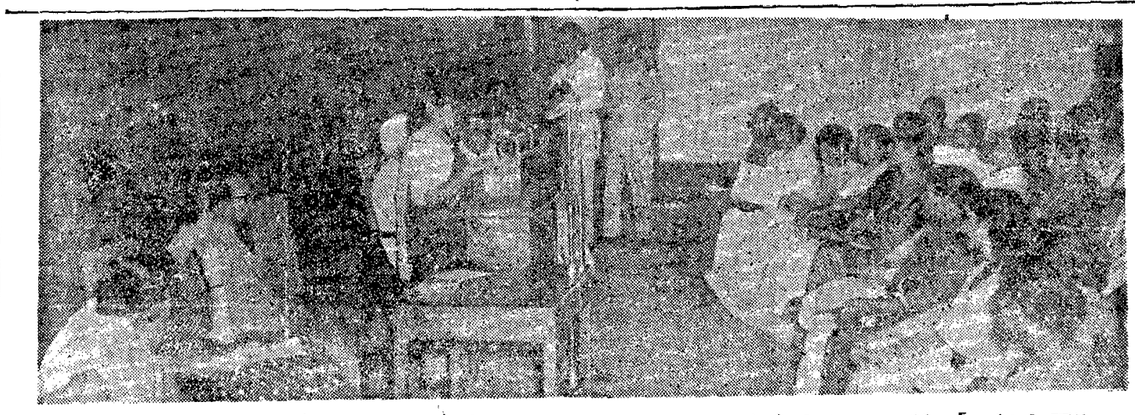

ఆకాశవాణి ఢిల్లీకేంద్రం 24 వ తేదీన ఏర్పాటుచేసిన మహిళామండలి కార్యక్రమాల సదస్సులో శ్రీమతి దుర్గాబాయి దేశముఖ్ ప్రసంగించారు.

న్యూయార్క్ దూది

డిసెంబరు వాయిదా ధరలు

న్యూయార్క్, అక్టోబరు 27: న్యూయార్క్ కాటన్ మార్కెట్ ధరలు నేడీ విధంగా ఉన్నవి.

నేటి ప్రారంభ ధర	36.11
ముగింపు ధర	36.15

బొంబాయి మార్కెట్

బొంబాయి, అక్టోబరు 28:

కండి 100 తులాలు	రూ.	189.8_0
బంగారం తులం	రూ.	111.6_0
వసరము	రూ.	71_10_0

కాలేజ్ ఆఫ్ ఇంజనీరింగ్

అమరావతిరోడ్-గుంటూరు

(ఆంధ్ర ప్రదేశ్)

కేంద్ర, రాష్ట్రీ(ప్రభుత్వములచే B.E. or B.Sc (Eng) డిగ్రీలకు సమానముగ రిక్గ్నైజ్ కాబడిన A.M.I.E పరీక్షలకు ఆనుభవము గొప్ప విద్యాధికులు కలిగిన ఇంజనీర్లు. (ప్రొఫెసర్లు, లెక్చరర్లచే Inter, B.A; B. Sc విద్యార్థులకు మూడు సంవత్సరముల కోర్సున (Intermediate Part III M.P.C తో Pass అయివుండాలి) (పి యూనివర్సిటీ మూడవ సెషన్ను, ఫిజికల్ సైన్సు తో ప్యూసైనవారికి వాలును సంవత్సరముల కోర్సులు, ఎం(సెట్ ఫిప్, (ప్రాక్టికల్ ట్రైనింగ్ యిచ్చుటకున్న కాలేజ్. వసతిగృహము సౌకర్యము 6-11-58నుండి (ప్రారంభం. (ప్రాస్పెక్టస్సు, అడ్మిషనుఫారాలకు ఒక రూపాయి మనియార్డరు పంపవలెను.

ఇతి నేని సూర్యనారాయణరావు,
C.E; A.M.I.E(IND) ప్రిన్సిపాల్.

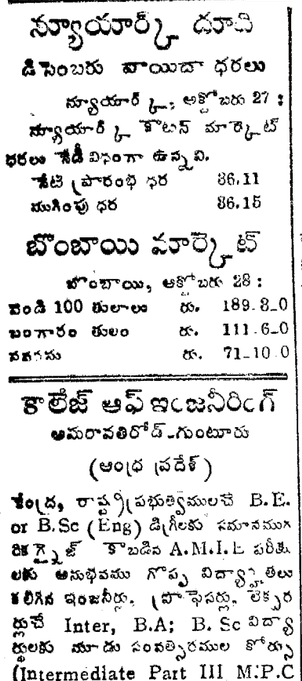

హ్యూలెట్స్ మిక్చర్ కడుపులోని కలిదిగాని, కలియకగాని 4 లేక 10ని॥లసేపు. ఆర్ భాగములు.

(ప్రకటనము వెంటనే వెలయును. బాధకన్నింది ఆకస్మికముగను. అత్యవసరమైన వలయానికి ఇది వాడుకున్నది.

భోజనానంతరం వెంటామండు సిప్ చేసి తినిచూస్తే జీర్ణశక్తిగను.

ఎ. వి. బ్యాబర్ & కన్స్ (ఇండియా) ప్రైవేట్ లిమిటెడ్, మద్రాసు.3.

ఆంధ్ర న్యాయవిద్యాలయ కాలేజి

రైలుపేట, గుంటూరు.

(గ్రామ్స్: 'ట్యుటోరియల్' | ఫోన్: 817.

తరగతులు:—బి. ఏ; బి. ఎస్. సీ; బికామ్; ఇంటర్ మీడియట్, (ప్రీ-యూనివర్సిటీ, మెట్రిక్యులేషన్, ఎస్. ఎస్. ఎల్. సి.

80 అక్టోబరు 1958 నుండి తరగతులు (ప్రారంభము.

ఫిజిక్స్, కెమిస్ట్రీ; జూ-ఆలజీ, బోటనీ లాబరేటరీలు, హాస్టలువసతులుగలవు.

వివరములకు: 28 నయాపైసల బిళ్ళలు పంపవలెను.

చతుర్వేదుల మల్లిఖార్జునరావు, ప్రిన్సిపాల్.

నోటీసు

పబ్లిక్ వర్క్స్ డిపార్టుమెంటు - ఆంధ్రప్రదేశ్

1. ఈ దిగువ ఉదహరించిన పనులకుగాను సీలువేసిన టెండర్లు (ఫారాలపై కాంట్రాక్టు ఫారమ్ కొండపల్లి సూపరింటెండింగ్ ఇంజనీరు వారిచే-మిల్ కొలనీ విజయపురి సౌత్-వారి ఆఫీసుయందు ది 21-11-58 సాయంత్రం 4 గంటల వరకు తీసికొనబడును.

2. టెండరు ఫారమ్ల ఖరీదు సేల్స్‌టాక్స్‌తో సహా రు. 8.16 ఎనిమిది రూపాయల పదునాఱు నయాపైసలు.

3. టెండరు ఫారములు తీసుకు దరఖాస్తులు ది 10-11-58 తేదిలోపుగా పంపవలయును.

4. టెండరు ఫారములు ది 12-11-58 తరువాత ఇవ్వబడును.

5. కంట్రాక్టు ఫారమ్-ఎల్. యస్.

6. టెండరు ఫారముల ఖరీదు పే ఆండ్ అకౌంట్స్ ఆఫీసరు నెం. 3 విజయపురి వారి వద్ద చేసి ఆంధ్రప్రదేశ్ గవర్నమెంటు బ్యాంకీలలో కట్టించి చలానా (రూపొ టెండరు ఫారముల దరఖాస్తులతో జతపరచి పంపవలయును.

వరుస నెం.	పని వివరము.	ఎర్నెస్టుమని డిపాజిట్టు.	సెక్యూరిటీ డిపాజిట్టు.	కంట్రాక్టు కొలపరిమితి.
1.	నాగార్జున సాగర్ కుడికాలువ మై 87/0 నుండి 87/4 వరకు (తవ్వుట.	రూ. 11800	రూ. 11800	12 మాసములు
2.	డిట్టో ఎం 87/4నుండి 88/0 వరకు.	11800	11800	12 మాసములు
3.	డిట్టో ఎం 88/0 నుండి 88/4 వరకు.	11800	11800	12 మాసములు
4.	డిట్టో ఎం 88/4 నుండి 89/0 వరకు.	11800	11800	12 మాసములు
5.	డిట్టో ఎం 89/0 నుండి 89/1 వరకు.	2500	2500	9 మాసములు
6.	డిట్టో 89/1నుండి89/2 వరకు.	2500	2500	9 మాసములు
7.	డిట్టో 89/2నుండి89/3వరకు.	2500	2500	9 మాసములు
8.	డిట్టో 89/3నుండి89/4వరకు.	2500	2500	,,
9.	డిట్టో 89/4నుండి89/5వరకు.	2500	2500	,,
10.	డిట్టో 89/5నుండి89/6వరకు.	2500	2500	,,
11.	డిట్టో 89/6నుండి89/7వరకు.	2500	2500	,,
12.	డిట్టో 89/7నుండి40/0వరకు.	2500	2500	,,
13.	డిట్టో 40/0నుండి40/4వరకు.	11800	11800	12 మాసములు
14.	డిట్టో 40/4నుండి41/0వరకు.	11800	11800	12 మాసములు
15.	ఖుగవానుడానుమైలు 1/8నుండి 1/4 వరకు కటావ్ (వెంచి (తవ్వుట,రాక్ తో కట్టుట. మరియు కేసింగుబోను మొదలగు పనులు.	1000	1000	8 మాసములు

(సం.) ఎం. ఎ. రహమాన్,
సూపరింటెండింగు ఇంజనీరు, విజయపురి వారు.

ఆంధ్ర బి. ఎ. బి. ఎస్సీ., బి. ఎల్., బి. కాం. పరీక్ష ఫలితాలు

వాల్తేరు, అక్టోబరు 27: ఈ సెప్టెంబరులో జరిగిన బి. ఎ., బి. ఎస్సీ. బి. కాం పరీక్షలలో ఈ దిగువ రిజిస్టరు నెంబర్లుగల విద్యార్థులు ఉత్తీర్ణులైనారు.

పార్టు I ఇంగ్లీషు భాష సారాంశం

(ప్రథమ) శ్రేణి: ఎవరూ లేరు.

ద్వితీయ (శ్రేణి: 1359 2116.

తృతీయ (శ్రేణి: 19 21 22 23 26 27 28 29 30 63 66 67 69 70 71 72 77 83 84 85 86 88 89 90 91 92 93 94 95 96 97 99 101 02 32 33 38 41 42 52 55 57 87 88 90 202 03 06 07 08 10 12 13 14 15 16 20 42 43 44 45 46 47 48 49 54 55 57 58 60 61 66 67 70 75 76 78 80 84 85 87 93 94 96 97 98 99 500 02 04 08 09 13 14 16 18 19 25 27 29 36 37 38 39 43 44 45 46 48 51 94 406 07 11 31 42 53 63 67 79 81 83 86 92 522 23 55 57 80 85 87 91 94 601 03 06 09 10 11 12 13 19 23 24 54 55 56 57 65 68 69 80 81 85 86 88 89 92 93 94 95 97 98 701 02 03 04 08 09 10 11 713 714 715 716 717 719 721 722 723 724 725 726 727 733 734 735 736 738 746 748 749 775 777 779 780 781 783 801 805 807 811 832 833 835 842 847 848 907 924 926 929 931 933 936 939 943 944 945 946 947 951 952 957 960 969 970 972 978 976 977 979 986 991 992 993 994 995 996 999 1000 3 4 7 9 11 13 15 16 17 19 20 24 30 31 32 35 40 45 46 47 48 51 66 67 68 69 70 73 74 114? 45 46 64 65 66 67 1220 21 35 38 39 40 41 43 47 48 49 52 56 66 70 71 81 82 83 87 97 1303 48 49 57 61 62 66 1366—A 84 96 98 99 1401 3 4 5 6 11 43 45 52 53 55 56 59 60 63 64 65 66 67 68 71 77 80 81 88 84 85 86 87 88 90 92 93 1898-A 98 99 1500 2 4 7 9 10 11 13 24 25 28 31 32 33 35 37 38 39 40 89 92 1604 05 15 16 36 40 41 46 48 49 50 51 53 59 61 68 78 86 87 88 1704 07 08 09 10 11 13 16 17 18 19 20 52 54 61 62 64 67 68 71 74 77 78 80 81 82 84 86 88 95 97 98 1800 03 04 08 09 10 14 15 59 62 63 80 81 88 91 93 96 1908 04 05 07 09 18 20 21 32 33 84 85 40 41 42 43 47 48 49 60 62 68 66 67 71 72 73 74 75 77 78 80 81 84 85 87 88 89 91 93 94 96 97 98 2000 01 04 08 09 14 15 16 17 45 52 57 62 63 2104 06 07 08 09 11 12 13 14 15 17 19 20 21 22 24 25 27 28 29 30 31 34 35 36 38 39 41 46 47 48 50 58 64 66 99 2200 6 7 8 9 12 13 18 19 21 25 26 27 65 70 71 73 74 75 76 78 82 83 92 2300 2 10 12 15 17 20 23 24 26 42 43 45 63 64 65 66 84 87 91 94 95 2441 46 47 48 49 55 56 57 58 60 62 65 66 67 74 82 83 87 88 90 91 98 2506 8 11 15 21 26 28 84 96 2600 2601 2 3 4 5 28 43 45 49 51 53 55 56 59 60 62 63 67 68 69 70 74 77 82 90 91 95 97 2700 2 4 6 8 9 10 11 12 13 16 18 20 24 25 63 66 82 87 89 90 2809 13 15 16 17 20 25 33 35 44 48 51.

ఈదిగువ విద్యార్థుల ఫలితం తరువాతి (ప్రకటింపబడును. 211 391.

ఈదిగువ విద్యార్థుల ఫలితం (ప్రకటించకుండా నిలిపివేశాము. 1662 1705.

పార్టు II రెండవ భాష

(ప్రథమ) శ్రేణి: 513 2109 2286.

ద్వితీయ (శ్రేణి: 188 148 149 872 945 టు 947 1843 1568 1582 1708 1818 1819 1916 2180 2199 2651 2656 2670 2726 2738 2756 2874.

తృతీయ (శ్రేణి: 22 31 33 టు 36 66 72 73 75 టు 77 103 టు 106 110 టు 113 115 టు 119 136 146 152 159 178 టు 180 186 187 192 198 205 207 222 241 242 244 245 247 టు 252 254 టు 256 261 263 267 270 352 టు 361 363 టు 365 367 టు 371 373 టు 379 381 టు 385 387 405 టు 407 414 432 450 టు 453 496 498 501 టు 503 507 510 511 515 522 529 525 542 551 552 559 578 580 581 583 టు 585 627 టు 687 689 842 టు 648 649 650 651 655 664 670 682 685 686 688 689 690 693 694 699 704 706 708 750 751 752 754 755 760 761 763 786 767 770 774 775 784 804 805 806 815 816 832 టు 840 853 టు 857 859 861 టు 864 866 899 900 901 904 908 923 924 929 933 935 939 టు 943 949 951 952 956 1075 76 79 80 82 83 84 85 87 88 89 89-ఎ 91టు94 96 99 1101 02 05 06 07 12 16 17 22 24 25 29 31 32 33 42 47 57 62 77 78 1220 28 32 33 ... 48 53 54 1806 టు 11 19 21 23 25 26 28 29 33 34 45 49 55 టు 62 67 84 96 టు 99 1412 టు 16 18 19 33 43 44 45 47 48 51 టు 54 56 58 టు 61 63 64 65 67 68 69 71 72 73 75 76 77 80 82 83 1542 44 45 47 49 51 టు 58 60 61 65 66 73 75 టు 78 87 94 1607 08 09 10 11 12 14 17 18 19 20 36 టు 44 46 76 77 78 81 82 83 84 86 91 1704 1707 09 13 14 15 16 19 45 46 47 52 54 55 57 58 59 60 61 62 64 68 69 71 1816 17 21 22 23 24 26 27 28 29 30 31 32 33 34 35 36 37 38 39 40 41 42 44 48 49 50 51 74 80 91 93 94 96 97 98 1912 13 15 18 86 87 88 40 41 42 43 51 60 61 62 63 64 66 67 68 70 73 74 75 76 77 78 79 80 81 82 86 2019 20 21 22 23 24 26 27 29 30 31 33 34 35 36 37 40 64 65 2102 08 10 11 12 13 14 15 16 17 18 68 72 75 77 78 79 85 91 2200 08 10 tu 14 29 31 32 34 36 38 39 51 55 57 58 90 91 92 94 95 2302 03 10 టు 16 28 టు 38 41 43 64 65 68 2442 43 51 52 55 టు 60 62 టు 66 2530 35 37 39 41 44 45 50 51 52 54 56 టు 60 62 టు 66 68 85 86 96 98 2609 10 12 41 43 45 47 టు 50 52 53 55 56 59 61 62 64 67 69 2727 28 30 టు 37 40 41 42 45 46 55 57 58 61 68 83 92 2809 12 18 23 24 57 టు 65 69 71 72 73 75 76 78 79 80 82 టు 85.

862 2642 నెంబర్లుగల అభ్యర్థుల పరీక్షాఫలితాలు తరువాతి (ప్రకటిస్తారు.

1705 1843 2750 2760 నెంబర్లుగల అభ్యర్థులు పరీక్షాఫలితాలు (ప్రకటించకుండా నిలిపివేశారు.

పార్టు III విచ్ఛిక విషయాలు

(గ్రూప్ (i) మెథమెటిక్స్

(ప్రథమ) శ్రేణి: 1359 1881 1694 1859.

ద్వితీయ (శ్రేణి: 1687 మాత్రమే.

తృతీయ (శ్రేణి: 4 9 158 166 161 162 163 165 166 167 168 169 171 177 393 527 530 532 534 535 536 537 588 589 780 783 784 785 786 788 789 793 794 797 796 1142 43 49 52 53 55 1688 57 58 61 69 78 1989 95 99 1600 1601 33 30 91 92 93 95 1701 1703 1861 1867 1922 23 25 2242 43 43-ఎ 45 90 97 98 2343 45 46 51 54 2580 2891 2770 71 78.

891 నెంబర్లుగల అభ్యర్థి పరీక్షా ఫలితం తరువాతి (ప్రకటిస్తారు.

2241 నెంబర్లుగల అభ్యర్థి పరీక్షా ఫలితాన్ని (ప్రకటించకుండా నిలిపివేశారు.

(గ్రూప్ (ii ఎ) ఫిజిక్స్ (మెయిన్) మేథమెటిక్స్ లేక కెమిస్ట్రీ (పబ్లిక్ డియు రీ)

(ప్రథమ) శ్రేణి: ఎవ్వరూ లేరు.

ద్వితీయ (శ్రేణి: 1841 1842.

తృతీయ (శ్రేణి: 1839 1871.

(గ్రూప్ (ii బి) కెమిస్ట్రీ (మెయిన్) ఫిజిక్స్ (పబ్లిడియరీ)

(ప్రథమ) శ్రేణి: ఎవ్వరూ లేరు.

ద్వితీయ (శ్రేణి: 178 182.

తృతీయ (శ్రేణి: 185 మాత్రమే.

(గ్రూప్ (ii సి) బాటనీ (మెయిన్) జూఆలజీ (పబ్లిడియరీ)

పరీక్షకు హాజరైన 1872 నెంబర్లుగల అభ్యర్థి ఒక్కరూ తృతీయ (శ్రేణిలో ఉత్తీర్ణులవ్వలేదు.

(గ్రూప్ ii) కెమిస్ట్రీ (మెయిన్) జూఆలజీ (పబ్లిడియరీ)

అభ్యర్థు లెవ్వరూ ఉత్తీర్ణులు కాలేదు.

(గ్రూప్ (iii ఎ) ఫిలాసఫీ

(ప్రథమ) శ్రేణి: ఎవ్వరూ లేరు.

ద్వితీయ (శ్రేణి: ఎవ్వరూ లేరు.

తృతీయ (శ్రేణి: 801 802 1858 2860.

(గ్రూప్ (Vi) హిస్టరీ, ఎకనామిక్స్-హిస్టరీ (మెయిన్)

(ప్రథమ) శ్రేణి: ఎవ్వరూ లేరు.

ద్వితీయ (శ్రేణి: ఎవ్వరూ లేరు.

తృతీయ (శ్రేణి: 14 15 17 123 125 186 187 194 టు 197 199 200 894 895 897 899 టు 404 547 548 807 814 816 817-ఎ 818 819 820 826 829 831 1160 1843 1884 1888 1891 1892 1894 1874 టు 1877 1933 1185 టు 1938 2046 టు 2048 2195 2196 2258 2800 2863 2865 2867 2869 2872 2875 టు 2877 2585 2587 2779.

1705 2589 నెంబర్లుగల అభ్యర్థులు పరీక్షా ఫలితాలను (ప్రకటించకుండా నిలిపివేశారు.

(గ్రూప్ (V) హిస్టరీ, ఎకనమిక్స్ ఎకనమిక్స్ (మెయిన్)

(ప్రథమ) శ్రేణి: ఎవ్వరూ లేరు.

ద్వితీయ (శ్రేణి: 425 1957 2259-ఎ 2805.

తృతీయ (శ్రేణి: 20 33 34 35 39 టు 43 46 టు 51 54 55 56 59 128 129 130 205 206 210 212 218 214 219 220 221 225 226 229 230 232 టు 235 237 238 407 409 414 419 422 426 427 561 569 571 574 668 672 677 833 838 840 845 టు 849 851 852 854 855 856 858 859 861 863 866 868 872 878 879 882 888 886 888 892 893 896 1163 టు 66 68 78 76 77 78 80 81 82 85 87 90 91 92 95 1202 4 5 7 8 9 18 1399 1404 6 18 14 15 18 19 20 ... 11 15 17 టు 23 25 టు 33 1707 టు 11 15 18 22 28 24 27 28 29 31 33 38 40 1887 88 89 90 1944 48 49 50 51 52 58 55 56 58 2055 56 60 62 63 64 65 70 72 74 75 76 77 78 79 80 81 89 2198 2208 8 2259 60 2802 టు 9 81 86 89 90 92 96 97 98 2401 3 4 7 9 10 11 14 15 17 18 22 25 27 29 31 32 34 2602 3 4 5 7 9 10 11 12 13 14 17 19 21 24 25 26 28 2787 91 92 93 94 95 96 97 98 99 2801 6

211 నెంబరుగల అభ్యర్థి పరీక్షా ఫలితము తరువాత (ప్రకటిస్తారు.

884 1193 2086 నెంబర్లుగల అభ్యర్థుల పరీక్షా ఫలితాలను (ప్రకటించకుండ నిలిపివేశారు.

(గ్రూప్ VI ఆల్గంతో సహా భాషలు

(ప్రథమ) శ్రేణి: ఎవ్వరూ లేరు.

ద్వితీయ (శ్రేణి: 902 2640.

తృతీయ (శ్రేణి: 68 64 429 430 432 435 436 438 439 678 680 681 682 688 903 904 905 907 908 909 911 912 915 916 917 919 920 921 1217 18 20 21 22 24 26 1848 1437 1441 1745 1891 2095 2096 2097 2098 2262 2437 2639 2641 2642 2807 2809.

(హాద్య విరుదాలు ఉండి బి. ఎ. పరీక్షకు హాజరైనవారు:

బి.ఎస్ సి. పార్టు I ఆల్గం 120 388 389 519 520 521 658 1188 1885 1884 1858 2193 2194 2570 2762 2886.

అనుబంధ విషయం 388 389 771 772 2886.

బి. ఎస్. సి. డిగ్రీ పరీక్ష

పార్టు 1

5 6 7 10-ఎ 11 12 18 14 15 16 49 50 51 52 53 54 55 ఎం 56 57 58 59 60 61 62 63 65 66 67 68 69 70 71 72 73 74 75 111 12 13 14 15 16 17 18 19 21 22 28 24 25 26 27 28 29 39 40 216 17 18 19 20 21 22 23 24 25 27 28 29 30 31 32 33 34 35 36 37 39 40 48 49 50 51 52 53 54 56 57 58 59 60 61 62 63 64 65 66 98 94 96 99 800 87 88 89 40 41 42 44 47 96 97 401 8 4 68 70 72 78 79 80 82 84 85 86 87 88 89 99 509 10 11 12 13 14 15 16 17 18 19 20 21 23 26 24 26 26 27 29 30 31 32 38 34 35 36 37 52 53 54 55 56 57 58 59 60 63 64 65 66 67 70 626 27 29 31 34 35 36 37 38 39 40 43 45 46 47 48 49 94 95 96 97 98 99 700 1 2 3 4 5 6 7 8 9 10 11 13 14 715.

120 226 238 నెంబర్లుగల అభ్యర్థుల పరీక్షా ఫలితాలు తరువాత (ప్రకటిస్తారు.

ఆకాశవాణి

గురువారం, అక్టోబరు 30

హైదరాబాదు (ఎ)

(405.4 మీటరు)

ఉ॥ 6 30 సుప్రభాత్, 6.35 కార్య (క్రమవివరణ 6.40 భక్తరంజని (విజయవాడనుంచి రిలే), 7 బి బలె 7.45 కర్ణాటక సంగీతపాఠం 8 బి బలె, 8-15 హిం. వా. 8.30 హిందూస్తానీ సంగీత పాఠం.

మ॥ 12-30 రాగధార, 1 స్త్రీల కార్యక్రమం (ఉర్దూ) 1.30 గీత, ఫిజిక్ 1-50 బి బలె 2 శాస్త్రీయ సంగీత 2-10 ఉ. వా. 2-20 హాస్య కాలక్షేపం (ఉర్దూ) 2.50 సుగమసంగీత రేడియో 4.15 వాతావరణనూచన.

సా॥ 6 స్థానిక (ప్రకటనలు 6-05 బి బలె 6-15 మరాటీలో కార్యక్రమం. 7 బి బలె 7-15 హోమ్యరూపకం(ఉర్దూ) 7-30 బి బలె 8-30 ఆకాశవాణి వార్తా నివేదిక (ఆంగ్లం) 8 40 విరామసంగీతం 8-45 భుజల్ 9 బి బలె 9-15 ఉ. వా. 9-30 అఖిలభారతియ(పక్ష కార్యక్రమం (ఢిల్లీనుంచి రిలే) 10 హిందూస్తానీ గాత్ర సంగీతం, 10-30 వాతావరణ నూచన, (ప్రసార సమా ప్తి.

హైదరాబాద్ (బి)

(42.02, మీటర్లు)

ఉ॥ 6-30 ఎ బలె 7 కే. వా. 7-15 కుంకలఘంట సైదుల్ హాహాబ్ : వాద్య స్వరం (విజయవాడ నుంచి రిలే) 7-45 ఎ బలె 8 ఆం. వా. 8-15 ఎ బలె.

(30.86 మీటరు)

మ॥ 12-30 ఎ బలె 1 వయోలిన్ యుగళం 1-30 ఎ బలె 1-50 కె. వా. 2 ఎ బలె 2-10 వాద్యస్వరం 2-20 గాత్ర సంగీతం 2-50 ఎ బలె 3 మధ్యమిక పాఠశాలలకు (విజయవాడనుంచి రిలే) 3-30 వయోలిన్ 3-45 ఉన్నతి పాఠశాలలకు 4-15 వాతావరణనూచన.

(60.14 మీటర్లు)

సా॥ 6 ఎ బలె 6.05 (ప్రాంతీయ వార్తలు 6-15 (గామసీమ 7 కే. వా. 7-15 రాష్ట్రపరిపాలనా విషయాలు: దర్శ 7-30 డాక్యుమెంటరీ చిత్రాల సమీక్ష 7-45 రాగం, తానం, పల్లవి 8-30 ఎ బలె 9 ఆం. వా. 9-15 లలిత సంగీతం (విజయవాడనుంచి రిలే) 9-30 ఎ బలె 10-30 వాతావరణ నూచన, (ప్రసార సమా ప్తి.

విజయవాడ

(357.1 మీటరు)

ఉ॥ 6-30 కుభోదయం 6-35 (ప్రసారతరంగిణి 6-40 భక్తిరంజని 7 తెలుగుపద వా॥ 7-15 తుంకలగుంట సైదుల్ హాహాబ్ : వాద్యస్వరం 7-45 సంగీత శిక్షణ 8 ఆంగ్లమున వార్తలు. 8-15 హిం. వా.

మ॥ 1 మహిళామండలి (మద్రాసు నుంచి రిలే) 1.30 జ. ఎన్. బాల సుబ్రహ్మణ్యం 1.40 హిందీలో వా॥ 1-50 తెలుగున వా॥ 2 (ప్రసార సమా ప్తి ప్రసూనిక పాఠశాలలకు, 2-30 వయోలిన్ 2-45 ఉన్నతి పాఠశాలలకు (హైదరాబాదునుంచి రిలే.)

సా॥ 6 స్థానిక (ప్రకటనలు 6-05 (ప్రాంతీయ వార్తలు 6-15 (గామస్థులకు 7 తెలుగున వా॥ 7-15 రాష్ట్ర పరిపాలనా విషయాలు: దర్శ (హైదరాబాదు నుంచి రిలే) 7-30 డాక్యుమెంటరీ చిత్రాల సమీక్ష 7-45 రాగం, తానం, పల్లవి (హైదరాబాదు నుంచి రిలే) 8.30 ఆకాశవాణి వార్తా నివేదిక (ఢిల్లీనుంచి రిలే) 8-40 డి. కె. పట్టమ్మాళ్ 9 ఆంగ్లమున వా॥ 9-15 లలిత సంగీతం 9-30 అఖిల భారత సంగీత కార్యక్రమం (ఢిల్లీనుంచి రిలే) 10-30 వాతావరణ నూచన, (ప్రసార సమా ప్తి.

మద్రాసు (ఎ)

(819.1 మీటరు)

ఉ॥ 7 తుదిప్పాడల్ గళ్ (తిరుచ్చి నుంచి రిలే) 7-10 కార్యక్రమ వివరణ (తమిళం) 7-15 కి వా. 7-30 ఆర్. గాయత్రి.

మ॥ 12-30 మధ్యమిక పాఠశాలలకు (తమిళం) 1 మహిళామండలి 1-30 గీత సుంజరి 1-40 హిం వా. 1-50 గీతమాలిక 2 కే. వా. 2-10 ఉన్నత పాఠశాలలకు (తమిళం) 2 40 వాతావరణ నూచన.

సా॥ 5-30 పి. ఎస్. ఏకొంబరం పిళ్ళై: వాద్యస్వరం 6.5 (ప్రాంతీయ వా. (తమిళం) 6-15 (గామస్థులకు (తిరుచ్చినుంచి రిలే) 7-15 త వా. 7-30 తమిళ (ప్రసంగం 7-40 విరామసంగీతం 7-45 రాగం, తానం, పల్లవి (హైదరాబాదునుంచి రిలే) 8-30 విరామసంగీతం 8-40 బి బలె 8-55 విరామసంగీతం 9 భక్తిగీతావళి 9-30 అఖిలభారత రూపక కార్యక్రమం (ఢిల్లీనుంచి రిలే) 10-30 వాతావరణ నూచన, (ప్రసార సమా ప్తి.

మద్రాసు (బి)

(211.3, 41. 32. మీటర్లు)

ఉ॥ 7 కే. వా., 7.15 వాద్య సంగీతం, 7-30 ఎ బలె, 8 ఆం. వా.

(211.3. 31.28 మీటర్లు)

మ॥ 12 కొర్మిపుల కార్యక్రమం (తమిళం), 12-30 ఎ బలె, 1 గీతమాలిక 1-30 ఆం. వా., 1-40 ఆనంద 1-50 కే. వా. 2 ఆకాశవాణి రికార్డులు, 2-10 ఎ బలె.

(211.3, 60.98 మీటర్లు)

సా॥ 5-30 పాశ్చాత్యసంగీతం, 5-50 స్థానిక (ప్రకటనలు, 6 ఆం. వా., 6-05 ఎ బలె, 6-15 ఆర్. గాయత్రి, 7 కే. వా., 7-15 కొరికెట్, 7-45 ఎ బలె, 8-30 ఆకాశవాణి వార్తా నివేదిక (ఢిల్లీనుంచి రిలే), 8-40 ఆంధ్రదేశపు జానపద గీతాలు, 8.55 విరామ సంగీతం 9 ఆం. వా., 9-15 ఆంగ్ల (ప్రసంగం, 9-25 భిరామ సంగీతం, 9-30 అఖిల భారత రూపక కార్యక్రమం (ఢిల్లీనుంచి రిలే), 10.30 (ప్రసార సమా ప్తి.

బి. ఎల్.

(ప్రథమ) శ్రేణి: ఎవ్వరూ లేరు.

ద్వితీయ (శ్రేణి: 100 మాత్రమే.

తృతీయ (శ్రేణి: 89 90 93 94 టు 99 101 103 106 110 114 116 120 121

డివిజన్ "ఎ"లో ఉత్తీర్ణులు: 103 128.

డివిజన్ "బి"లో ఉత్తీర్ణులు: ఎవ్వరూ లేరు.

డివిజన్ "సి"లో ఉత్తీర్ణులు: 128 129.

111 124 125 126 నెంబరుగల అభ్యర్థుల పరీక్షాఫలితాలు తరువాతి (ప్రకటిస్తారు.

ఎల్. సి; ఎఫ్. ఎల్; బి. ఎల్. పరీక్షా ఫలితాలు

లా (ప్రిలిమినరీ

పూర్తి పరీక్షలో ఉత్తీర్ణులు: 1 నెంబరుగల అభ్యర్థి మాత్రమే.

పార్టు I లో ఉత్తీర్ణులు: 8 4 6 10.

పార్టు II లో ఉత్తీర్ణులు: 12 18 14 15 16.

9 నెంబరుగల అభ్యర్థి పరీక్షా ఫలితం తిరస్కారి (ప్రకటిస్తారు.

ఎఫ్. ఎల్.

(ప్రథమ) శ్రేణి: ఎవ్వరూ లేరు.

ద్వితీయ (శ్రేణి: 44 మాత్రమే.

తృతీయ (శ్రేణి: 17 18 22 23 26 29 30 35 38 40 42 47 49 52 53 61 63 66 టు 71 74 75 78 84 టు 87. 91 96 45 48 56 నెంబర్లుగల అభ్యర్థుల పరీక్షా ఫలితాలు తిరస్కారి (ప్రకటిస్తారు.

క్రీడారంగం:

ఓనీల్ 104 పరుగులు

ఎమ్. సి. సి. తో కంబైన్డ్ జట్టు బాటి

మద్రాసు, అక్టోబరు 27: ఎమ్. సి. సి. జట్టుతో (క్రికెట్ పోటీలలో కంబైన్డ్ జట్టు ఈ వేళ మొదటి ఇన్నింగ్సులో 250 పరుగులు చేసారు. ఎమ్. సి. సి. జట్టు తిరుగువాతి రెండవ ఇన్నింగ్సు (పారంభించి ఆట ముగిసే సమయానికి ఒక వికెట్ నష్టానికి 9 పరుగులు చేసారు. ఎమ్. సి. సి. జట్టు మొదటిఇన్నింగ్సులో 249 పరుగులు చేసారు.

కంబైన్డ్ ఇన్నింగ్సులో (ప్రముఖ ఆస్ట్రేలియన్ ఆటగాడు, యు వకుడు ఎన్. ఓనీల్ 104 పరుగులు చేశాడు. యూదర్ భర్డ్ 84, సింప్సన్ 17, కూక్ 10 (రన్ అవుట్), షెపర్డ్ 24, వాల్సన్ 24 (బాట్ అవుట్), స్టార్సిస్ 24 (రన్ అవుట్) చేశారు.

ఎమ్. సి. సి. బౌలర్లలో ఫ్రాధామ్ 26 పరుగులకు 2 వికెట్లు, లూడర్ (56) 4 వికెట్లు, లేకర్ (55) 2 వికెట్లు తీసుకొన్నారు. (టూమన్, బెయిలీ, మిలన్ కూడా బౌల్ చేశారు.

ఈ పోటీ రేపు సమాపంకానుంది. ఇప్పటి పరిస్థితిబట్టి డ్రా కావచ్చునని గోచరిస్తున్నది.

ఉత్తర ప్రదేశ్ గెలుపు

న్యూఢిల్లీ, అక్టోబరు 27: పంతొమ్మిదో జాతీయ ఫుట్ బాల్ ఛాంపియన్ షిప్ ఉత్తర మండలం లీగ్ లో ఈ వేళ ఉత్తర (ప్రదేశ్ జట్టు 3-2 గోల్సుతో పంజాబ్‌ను ఓడించారు. పంజాబ్ తరపున రైట్ అవుట్ ముఖారీ రెండు గోల్సు, ఉత్తర (ప్రదేశ్ తరపున లెఫ్ అవుట్ కె. కె. సుహా ఒక గోలు, రైట్ అవుట్ నారాయణ్ సింగు రెండు గోల్సు చేశారు.

రోవర్స్ కప్ ఫుట్‌బాల్

బొంబాయి, అక్టోబరు 27: కెంపు భూయు కెమికల్ డివిజన్ మెంటు ఎలెక్ట్రానిక్స్ జట్టుకు, మాటుంగా ఎడ్యుకేషనల్ క్లబ్ జట్టుకు ఈ వేళ రోవర్స్ కప్ ఫుట్‌బాల్ టూర్నమెంటులో జరిగిన పోటీ డ్రా అయినది. ఉభయ పక్షాలవారు చెరొక గోలు చేశారు. రెండురోజుల రైట్ అవుట్ నారాయణ స్వామి, మాటుంగా లెఫ్ట్ అవుటు ఒండాగ్లే చెరొక గోలు చేశారు.

ఈ జట్లకు పోటీ జరగడం ఇది రెండవసారి.

బడ్డీ పాటీ ఓటమి

తిరుచి, అక్టోబరు 27: ఇక్కడి సిటీక్లబ్ టోర్నమెంటులో ఈ వేళ జరిగిన ఎగ్జిబిషన్ టెన్నిస్ ఆటలో జాతీయ ఛాంపియన్ ఆర్. కృష్ణన్ వింబుల్డన్ మాజీ ఛాంపియన్ బడ్డీ పాటీ (అమెరికా) ని ఓడించారు. స్కోరు 4-6, 6-1, 6-1.

రెండవ సింగిల్స్ ఆటలో వి. ఆర్. బాలసుబ్రమణ్యం (ఈరోడ్) అమెరికన్ ఆటగాడు ఎ. స్టెర్న్‌ను ఓడించాడు. స్కోరు 6-2, 7-5.

బడ్డీపాటీ, స్టెర్న్‌లకు, కృష్ణన్, బాలసుబ్రమణ్యంలకు జరిగిన డబుల్స్ పోటీ డ్రా అయినది. స్కోరు 2-6, 6-3, 2-10 ఎ బలె.

(211.8, 60.98 మీటర్లు)

సా॥ 5-30 పాశ్చాత్యసంగీతం, 5-50 స్థానిక (ప్రకటనలు, 6 ఆం. వా., 6-05 ఎ బలె, 6-15 ఆర్. గాయత్రి, 7 కే. వా., 7-15 కొరికెట్, 7-45 ఎ బలె, 8-30 ఆకాశవాణి వార్తా నివేదిక (ఢిల్లీనుంచి రిలే), 8-40 ఆంధ్రదేశపు జానపద గీతాలు, 8.55 విరామ సంగీతం 9 ఆం. వా., 9-15 ఆంగ్ల (ప్రసంగం, 9-25 భిరామ సంగీతం, 9-30 అఖిల భారత రూపక కార్యక్రమం (ఢిల్లీనుంచి రిలే), 10.30 (ప్రసార సమా ప్తి.

హైదరాబాదు ధరలు

హైదరాబాదు, అక్టోబరు 28: (కూరగాయలు పీతియ్యాళ్ళ ఉప్పొన్ గంజ్, హైదరాబాదు.)

పన్న బియ్యం:	65.00/78.00
దొడ్డు బియ్యం:	57.00/58.00
ఆర్కాట్ సోనా బియ్యం:	60.00/62.50
19 నంబరు బియ్యం:	58.50/60.00
గోల్ బియ్యం:	52.00/58

విశాఖ, శ్రీకాకుళం జిల్లాలలో వరదబీభత్సం

అధికారుల పరిశీలన

శ్రీకాకుళం, అక్టోబరు 25 : ఈ జిల్లాలోని వరదబాధిత ప్రాంతాలను పరిశీలించేందుకు రెవెన్యూబోర్డు సభ్యుడు శ్రీ ఎం. టి. రాజు నిన్న విశాఖపట్టణంనుంచి ఇక్కడకు వచ్చారు. వారివెంట కలెక్టరు అంతరంగిక సలహాదారుడు శ్రీ ఎన్. సుదర్శనరావు, ప్రణాళికాశాఖాధికారి శ్రీ సుబ్రహ్మణ్యం, ఎగ్జిక్యూటివ్ ఇంజనీర్ శ్రీ రాజు, అసిస్టెంట్ ఇంజనీర్ శ్రీ లక్ష్మీపతిరావు ఉన్నారు.

ఈపట్టణంలో వరదపాలైన ప్రాంతాలను వీరు చూచారు. తిరువాలి శ్రీకాకుళం పల్నంవెళ్ళి, వంశధారానది వరదప్రభావానికి గురియైన లోకల్ ఫండ్ ఆస్పత్రిభవనాన్ని, కొత్త కార్యాలయం భవనాన్ని తనిఖీ చేశారు. ఈ వేళ వుదయం పోలీసు డిప్యూటీ సూపరింటెండెంటు శ్రీ సి హెచ్. లక్ష్మీనారాయణ, సర్కిల్ ఇన్‌స్పెక్టరు శ్రీ కె. సుబ్బారావు ఆ ప్రాంతానికి వెళ్ళి, కూలిపోవటానికి సిద్ధంగావున్న 11 ఇళ్ళలో నివసిస్తున్న వారిని వేరొక చోటకు తరలించారు. ఈపట్టణ పరిసరాలలోని వేలలో ఇద్దరు స్త్రీల శవాలు కనిపించాయి. పాలకొండ తాలూకాలోని అన్నవరం, బూర్జ మొదలైన గ్రామాలకు చెందిన పాలలలో 20 శవాలుకనిపించాయి. పంకిలి వంతెనకు చెందిన విసు స్తంభాలు (పాలకొండనైపు) శాశ్వతమయ్యాయి. జిల్లా కలెక్టరు శ్రీ మహమ్మద్ ఆలీఖాన్ గత రాత్రి హైదరాబాదు నుంచి తిరిగి వచ్చారు. ఈ వేళ వీరు పట్టణంలోని వరద బాధితి ప్రాంతాలను చూచారు. కళింగపట్నం, పుగుపాతిమపురం గ్రామాలకు వెళ్ళి, వంశధారావది వరదబలవపోయిన ప్రాంతాలను పరిశీలింపనున్నారు.

40 వేల ఎకరాల చేలు మునక

విశాఖపట్టణం జిల్లాలో కొరదా, వరహాబొడ్డువీధులకు విపరీతంగా వరదలువచ్చి చోడవరం, యలమంచిలి తాలూకాలలో అనేక గ్రామాలునీటిలో మునిగిపోయాయనీ, సుమారు 40 వేల ఎకరాల పంటచేలు సర్వనాశనంఅయ్యాయనీ జిల్లా భారతీసేవకసమాజ సభ్యురాలు శ్రీమతి కర్త శ్రీ ఎల్. పి. సింహాచలం ప్రకటించారు. చోడవరం తాలూకాలోని లక్ష్మీపురం చెరువుకు గండుపడి, కొన్ని వందల ఎకరాల భూగాణి భూమిలో ఇసుక మేటలు వేశాయనీ, గొరిపట్నం, పక్కి పాలెం మొదలైన గ్రామాలచుట్టూ వరదనీరు నిలిచి ద్వీపాలవలె ఉన్నాయనీ తెల్పారు. ఈ ప్రాంతంలో వరదలు అరకొరగా ప్రమాదకరమయంగా వచ్చి పడటంతో ప్రజలు తమ సర్వస్వం కోల్పోయారనీ కొన్ని వేల మట్టిఇండ్లు, పూరిండ్లు పేలమట మయ్యాయనీ ఆయన తెల్పారు.

ఈ వరదబాధితుల సహాయ కార్యక్రమాలకోసం ఆంధ్ర దిన పత్రికలు గతంలో గోదావరి వరదబాధితులకు తోడ్పడినవిధంగా నిధులు సేకరించాలని రామకృష్ణమఠంవంటిసంస్థలుబాధితులకు తనకితోయం చెయ్యాలని శ్రీ సింహాచలం విజ్ఞప్తి చేశారు. విశాఖాలు పంపదలిచేదాతలు, ప్రజాసంస్థలు దినవచిరునామాకు పంపాలని ఆయనకోరారు. గండ్లుపడిన చెరువులను వెంటనే మరమ్మత్తుచేయించవలసిందని ప్రభుత్వాన్ని అన్నారు. (శ్రీ ఎల్. పి. సింహాచలం, భారతీసేవకసమాజజిల్లా పరుపేక్ష కర్త పటణ కాంగ్రెసు కార్యాలయం, మెయిన్‌రోడ్డు, విశాఖపటణం)

పార్వతీపురం తాలూకాలో తెగని చెర్యు లేదు

పార్వతీపురం, అక్టోబరు 27 :— పార్వతీపురం మండల కాంగ్రెసు అధ్యక్షుడు శారాయణపథి ఇలా వ్రాస్తున్నాడు:

"19, 20, 21 తేదీల్లో కుండపోతగా కురిసిన వర్షాలమంగా, ఈ తాలూకాలో చెరువులన్నీ తెగిపోయాయి; తెగని చెరువు లేదంటే అతిశయోక్తి కాదు. ఈ పట్టణానికి ఉత్తరాన, దక్షిణాన రైలుమార్గం మూడుచోట్ల గండి పడింది. ఈ గండ్లు పూడ్చటం ఇంకా పూర్తికాలేదు.

చెరువులు వాగులు ఏకమై పంట పొలాలన్నీ ముంచివేసి విశేషనష్టం కలిగించాయి. ముఖ్యంగా వరహాలగెడ్డవల్ల కలిగిన నష్టం ఇంతా అంతా కాదు. పార్వతీపురంలో ముగ్గురు చనిపోయారు. ఈ ముగురిలో ఒక గర్భిణీ స్త్రీ వున్నది.

పట్టణమందలి కాంగ్రెసు సంఘము, యువజన సంఘము 21 వ తేదీనాటి పరిస్థితిని అధ్యయనంచేసి, ప్రజాసంక్షేమ కార్యక్రమాలను చేపట్టాలని నిర్ణయించాయి. ఈ సంఘాలు ఇప్పటికే 1000 రూపాయలు వసూలుచేసి, వరదబాధితులకు పంపిణీ చేశాయి. ఇంకా ఎంతో ధనం అవసరమున్నది

గంటల పంచాంగం

విలంబినామసంవత్సరాయనము బహుళ ద్వితీయ 1958 సంవత్సరం అక్టోబరు 29 బుధవారం బహుళ ద్వితీయ రా 2-9 ధనిష్ఠ 6-5 వర్జ్యం 19-29 ల 21-16 దు.

బహుళ తృతీయ అక్టోబరు 30 గురువారం బహుళ తృతీయ రా 4-17 కృత్తిక 8-54 వర్జ్యం రా 2-55 ల 4-21 దు.

ఆంధ్రపత్రిక

ఒరుచేయని యెవరింటిక
వరవర యుపకియు తన మనసంబున కగు నా
నందమ వని పేయకవిని
వసాయమును వరమధుర మ్మమల వెల్లన్
(మహాభారతము)

విలంబినామసంవత్సరాయనము బహుళ ద్వితీయ

బుధవారం

జయప్రకాశ్ భావాలు

దేశాభివృద్ధి కృషి అన్ని పక్షాలకూ అవశ్యకర్తవ్యమనీ, అది ప్రజాస్వామిక పంచ్రదాయానుగుణంగా సాగాలంటే ప్రతిపక్షం అవసరమనీ ప్రధానమంత్రి శ్రీ నెహ్రూ నేడు స్థానిక స్వపరిపాలనా సంస్థల 4వ వార్షిక సమావేశాన్ని ప్రారంభిస్తూ అన్నారు.

"పరిశ్రమలు పెంపొందుతూ వున్న కొద్దీ వాటిని కొన్ని రంగాలలో కేంద్రీకరణం తప్పనిసరి అవుతూ వుంటుంది. అయితే, పరిపాలనలో అతి కేంద్రీకరణం ఆమలుపరచడానికి అవకాశం లేకపోలేదు" అని ఆయన ఈ సందర్భంలో వివేచనచేశారు.

రాష్ట్రప్రభుత్వాలలోను కేంద్ర ప్రభుత్వంలోను గూడా పని విషయంలో జరుగుతున్న ఆలస్యాలను గూర్చి మాట్లాడుతూ, ఇది చాలా భారంగా వున్నదని, ఈ ఆలస్యాలవల్ల కాలం వృథా కావడమేగాక, అనిశ్చితిగూడా పెరుగుతున్నదని చెప్పారు.

ఈ సమావేశానికి, వివిధరాష్ట్రాల పానిక స్వపరిపాలనామంత్రులు హాజరైనారు. కేంద్ర ఆరోగ్యమంత్రి శ్రీ కర్మార్కర్ అధ్యక్షతవహించారు. ఈ సభలు మూడురోజులపాటు జరుగుతాయి.

ఈ సభను ప్రారంభిస్తూ శ్రీ నెహ్రూ పంచాయతీల ప్రయోజనాన్ని గూర్చిగూడా మాట్లాడారు. పరిపాలనా ప్రజలకు సంబంధం కల్పన చేయడానికి ఇవి అవసరమని. ఆర్థిక వ్యవహారాలలో ప్రజల సంబంధాన్ని పెంచడానికి సహకారసంఘాలలాగానే, పరిపాలనా వ్యవహారాలలో ఈ పంచాయతీలు ప్రయోజనకారులు కాగలవని చెప్పారు. దేశం అభివృద్ధి చెందాలంటే, ప్రజలకు, పంచాయతీలలోను, సహకార సంఘాలలోను మంచిశిక్షణ ఇవ్వాలని సూచించారు.

కేంద్ర ఆరోగ్యమంత్రి శ్రీ కర్మార్కర్ మాట్లాడుతూ, జిల్లాయొక్క సర్వతో ముఖాభివృద్ధికి, స్థానిక సంస్థలు, వాటిల్లో పంచాయతీలు చాలా ముఖ్యమని చెప్పారు.

కేంద్ర సమాజిక శాసనమంత్రి శ్రీ ఎస్. కె. డేగూడా ఈ సభలో మాట్లాడారు.

పోప్ ఎన్నిక

మరినాలుగు 'బాలట్లు' వైఫల్యం

వాటికన్‌సిటీ అక్టోబరు 27: కొత్త పోప్‌ను ఎన్నుకొనే నిమిత్తం వాటికన్ భినంలో రహస్య సమావేశం జరుపుతున్న కార్డినల్స్ ఎనిమిది పర్యాయాలు ఓటు చేసినప్పటికి కూడా తమకు ఆంగీకారమైదరలేదని వేటరాత్రి పొగ సంకేతాల ద్వారా వెల్లడి చేశారు.

నిన్న శాలుగుసార్లు, ఈ వేళ నాలుగు సార్లు ఓటింగు జరిగినది.

ఓటింగు తిరిగి రేపు జరుగుతుంది.

ఈ రహస్య సమావేశంలో 51 మంది కార్డినల్స్ పాల్గొంటున్నారు.

నిన్నటివరకె వేటి పొగసంకేతాలలో పొరపాట్లు ఏమీ జరుగలేదు.

ఆంధ్రప్రదేశ్ సాహిత్య అకాడమీ

హైదరాబాదు, అక్టోబరు 28: ఆంధ్రప్రదేశ్ సాహిత్య అకాడమీ కార్యవరం నిన్న డాక్టరు గోపాలరెడ్డి అధ్యక్షతను సమావేశమై ప్రస్తుత సమావేశాన్ని సంక్రాంతికివాయిదాచేయాలని తీర్మానించారు.

1960 లో జరిగే రవీంద్ర శతవార్షికోత్సవానికి అకాడమీ తగు సహకారము చేయాలని తీర్మానించారు.

నన్నెచోడుని కవిత్వం, కాకతీయ శిల్పం గ్రంథాలను ప్రతిష్ఠపులను సవరించి ప్రచురించాలని నిర్ణయించారు.

గ్రంథాలయాన్ని స్వీకరించడానికి, అందులోని అపూర్వ తాళపత్రి గ్రంథాలను పరిశీలించి ప్రచురించాలని కూడా తీర్మానించారు.

అయితే ఒక్క విషయం. మన ప్రజాస్వామ్యవ్యవస్థలో ప్రభుత్వ పక్షానికి దీటుఅయిన ప్రజాస్వామ్య లక్ష్య బద్ధమైన ప్రతిపక్షం అవసరమనే విషయం తెలిసిందే. ఇంతవరకూ చిల్లర ప్రతిపక్షాలు తప్ప అటువంటి ప్రతిపక్షం లేదు. బలీయమైన ప్రతిపక్షాన్ని ఎదుర్కొన వలసి వచ్చినప్పుడు ప్రభుత్వ పక్షానికి ఒక కొత్త సంస్కారం కూడా కలుగుతుంది; కొత్త దృక్పథం తప్పనిసరిగా అలవడుతుంది. తద్వారా ప్రభుత్వ పక్షాన్ని సరిదిద్దే అవకాశం కూడా వారికి లభ్యమవుతుంది. అది పలువురకు అవగాహన అయ్యే కృషికూడా అవుతుంది.

అధికార వికేంద్రీకరణ

నెహ్రూ ప్రసంగం

న్యూఢిల్లీ, అక్టోబరు 27: హామ్యవాద సహకారపద్ధతి రాజ్యనిర్మాణంలో, అధికార వికేంద్రీకరణం అనివార్యమని ప్రధానమంత్రి శ్రీ నెహ్రూ నేడు స్థానిక స్వపరిపాలనా సంస్థల 4వ వార్షిక సమావేశాన్ని ప్రారంభిస్తూ అన్నారు.

"పరిశ్రమలు పెంపొందుతూ వున్న కొద్దీ వాటిని కొన్ని రంగాలలో కేంద్రీకరణం తప్పనిసరి అవుతూ వుంటుంది. అయితే, పరిపాలనలో అతి వికేంద్రీకరణం అమలుపరచడానికి అవకాశం లేకపోలేదు" అని ఆయన ఈ సందర్భంలో వివేచనచేశారు.

రాష్ట్రప్రభుత్వాలలోను కేంద్ర ప్రభుత్వంలోను గూడా పని విషయంలో జరుగుతున్న ఆలస్యాలను గూర్చి మాట్లాడుతూ, ఇది చాలా భారంగా వున్నదని, ఈ ఆలస్యాలవల్ల కాలం వృథా కావడమేగాక, అనిశ్చితిగూడా పెరుగుతున్నదని చెప్పారు.

ఈ సమావేశానికి, వివిధరాష్ట్రాల పానిక స్వపరిపాలనామంత్రులు హాజరైనారు. కేంద్ర ఆరోగ్యమంత్రి శ్రీ కర్మార్కర్ అధ్యక్షతవహించారు. ఈ సభలు మూడురోజులపాటు జరుగుతాయి.

ఈ సభను ప్రారంభిస్తూ శ్రీ నెహ్రూ పంచాయతీల ప్రయోజనాన్ని గూర్చిగూడా మాట్లాడారు. పరిపాలనా ప్రజలకు సంబంధం కల్పన చేయడానికి ఇవి అవసరమని. ఆర్థిక వ్యవహారాలలో ప్రజల సంబంధాన్ని పెంచడానికి సహకారసంఘాలలాగానే, పరిపాలనా వ్యవహారాలలో ఈ పంచాయతీలు ప్రయోజనకారులు కాగలవని చెప్పారు. దేశం అభివృద్ధి చెందాలంటే, ప్రజలకు, పంచాయతీలలోను, సహకార సంఘాలలోను మంచిశిక్షణ ఇవ్వాలని సూచించారు.

కేంద్ర ఆరోగ్యమంత్రి శ్రీ కర్మార్కర్ మాట్లాడుతూ, జిల్లాయొక్క సర్వతో ముఖాభివృద్ధికి, స్థానిక సంస్థలు, వాటిల్లో పంచాయతీలు చాలా ముఖ్యమని చెప్పారు.

కేంద్ర సమాజిక శాసనమంత్రి శ్రీ ఎస్. కె. డేగూడా ఈ సభలో మాట్లాడారు.

'ఆహారోత్పత్తి పెంపుదలకు దేశాభిమానంతో కృషిచేయాలి'

దక్షిణ మండలి సమావేశాన్ని ప్రారంభిస్తూ శ్రీ పంత్ విజ్ఞప్తి

తిరువేంద్రం, అక్టోబరు 27: అధికాహారోత్పత్తికి దేశాభిమానంతోను, పట్టుదలతోను కృషిచేయాలని దక్షిణ ప్రాంతీయమండలి చతుర్థసమావేశాన్ని ప్రారంభిస్తూ దేశీయాంగ మంత్రి శ్రీ గోవిందవల్లభ్ పంత్ విజ్ఞప్తిచేశారు.

ఆహార సమస్యను పార్టీ సమస్యగా పరిశీలించరాదనీ, రాజకీయ వివాదాలలోనికి దానిని తీసుకురారాదనీ ఆయన అన్నారు. దీనిని పార్టీలతో సంబంధంలేకుండా జాతీయసమస్యగా పరిష్కరించాలని కోరారు. మనం ఎదుర్కొంటున్న ప్రధానసమస్య ఇదేనని శ్రీ పంత్ అన్నారు. గోవాలోని పోర్చుగీసు కులలో బొగ్గుత్వాన్ని కలుగచేసిన సమస్యే ఈసమస్య పరిష్కారం ప్రాధ్యం అన్నారు. అధునాతన పరికరాలు, ఇతర విధానాలను అనుసరించడం మాత్రమేకాక, ఇందుకు పట్టుదల దేశభక్తిలో కృషిచేయడం అవసరమున్నారు.

ఈ సమావేశంలో ఆంధ్ర, మద్రాస్ కేరళ, మైసూరు రాష్ట్రాల ప్రతినిధులు పాల్గొన్నారు. ఆంధ్ర తాత్కాలిక ముఖ్యమంత్రి శ్రీ సంజీవరెడ్డి, రెవెన్యూమంత్రి శ్రీ కళా వెంకట్రావు, ఆంతరంగిక శాఖామంత్రి శ్రీ కె. వి. రంగారెడ్డి, మద్రాసు తాత్కాలిక ముఖ్యమంత్రి శ్రీ కామరాజనాడార్, ఆర్థిక మంత్రి శ్రీ సుబ్రహ్మణ్యం, ఆంతరంగిక శాఖ మంత్రి శ్రీ భక్తవత్సలం, కేరళ ముఖ్యమంత్రి శ్రీ నంబూద్రిపాద్, ఆర్థిక మంత్రి శ్రీ అచ్యుతమీనన్ న్యాయశాఖా మంత్రి శ్రీ కృష్ణయ్యర్, మైసూర్ ముఖ్యమంత్రి శ్రీ జెట్టి ఆరోగ్యశాఖామంత్రి డాక్టర్ హెగ్‌డే పాల్గొన్నారు.

పాలన కార్యదర్శులు, ప్రణాళికా సంఘ సలహాదారు శ్రీ వాజ్ సింగ్, కేంద్ర జలవిద్యుత్ సంఘ సభ్యుడు శ్రీ కేఎల్ రావ్ కూడా హాజరయ్యారు.

ప్రపంచంలో ఆధికంగా బియ్యం పండించే దేశాలలో ముఖ్యంగా సైబీరియా, జపాన్‌లలో పంటలు అధికంగా పండాయని శ్రీ పంత్ అన్నారు. జపాన్ ఇంచుమించు స్వయం పోషకత్వం సాధించిందనీ, కాని మనం ఆమేరకు సాధించలేకపోయామనీ అన్నారు. తమ పరిమిత భూభాగంలో జపాన్ వారు ఈ లక్ష్యాన్ని సాధించగా, మనం మాత్రం ఈ కృషిలో ఎందుకు కృషి కృత్యంలం కాలేమని ప్రశ్నించారు. ఇందుకు తీవ్రమైన కృషి అవసరమున్నారు.

ఈ నాలుగు రాష్ట్రాలకు ఉమ్మడి పోలీసుదళం ఏర్పాటు ప్రతిపాదనను ప్రస్తావించి, ఈ విషయమై పరిశీలన పూర్తిఅయిందనీ, నిర్ణయంకూడా ఈ సమావేశంలో తీసికొంటారనే ఆనుపం టున్నానని శ్రీ పంత్ అన్నారు.

ఈ రాష్ట్రాలలోని వాణిజ్య పంఘాలు ఈమధ్య జరిపిన సమావేశాన్ని ప్రస్తావించి, సహకార ప్రాతిపదికపై ఆర్థికాభివృద్ధిని సాధించేందుకు ప్రభుత్వంతో అనధికారులు కలిసి కృషి చేయడానికి ఇది అంగీకార సూచన అన్నారు. రాష్ట్రాలలో పరిశ్రమలు, వాణిజ్యం పెంపొందే అవకాశాలు అధికంగా ఉన్నాయనీ, దీనితోపాటు ఈ ప్రాంతంలో ప్రయోగ శాస్త్రాలలో శిక్షణ సదుపాయంకూడా ఉన్నదనీ అన్నారు.

వరదలను ప్రస్తావించి, ఆంధ్రలోని కడెం ప్రాజెక్టుకు కలిగిన ప్రమాదాన్ని మేర్కొన్నారు. ఇందువల్ల కృష్ణా, గోదావరి నదుల వరదల నిరోధానికి కట్టదిట్టమైన చర్యలు తీసికోవలసి ఉన్నదనీ, ఈ చర్యలు ఒక్క అంధ్రకే పరిమితంకారాదని అన్నారు. నదీ జలాల ఎనియోగం, డాం స్థలాల కేటాయింపు, నిపుణుల ఉపయోగం మొదలయిన వాటికి సంబంధించి వివిధ రాష్ట్రాల సహకార కృషి అవసరమన్నారు.

క్వీమాయ్ దివులపై చైనా శతఘ్నుల కాల్పులు

తైపే (ఫార్మోజా) అక్టోబరు 27: చైనా సైన్యాలు ఈ వేళ క్వీమాయ్ ఫిరంగుల కాల్పులు పాగించినవి.

చేసి సంఖ్యల లేదీలలో క్వీమాయ్ సమీపతీరంపైన, వివిధ ప్రాంతాలపై శతఘ్నుల కాల్పులు జరుగుతున్నవని చెప్పారు. రక్షణశాఖ మంత్రి మార్షల్ పింగ్ హే హువాయ్ (ఇండియా నివాసం) ప్రకటించారు. ఈ వేళ 27 వ తేది.

క్వీమాయ్ ద్వీప సమూహం పైన చైనా శతఘ్నుల దాడులు నేడు మొత్తం 76 పెల్స్ ప్రయోగించినవని, వాటిలో సగానికిపైగా క్వీమాయ్‌పైనే పడినవని లెక్కించినవి.

గతకొలది రోజులుగా వాతావరణ పరిస్థితి ప్రతికూలంగా ఉన్న కారణంచేత కాల్పులు తగ్గించినట్లు తెలియవచ్చింది.

గతరాత్రి చీకటిపడిన తరువాత క్వీమాయ్‌కి సరఫరాలు అంద జేయడం సాధ్యం కాలేదు.

బగల్‌కోట్‌పట్టణంలో సంఘర్షణ

పోలీసులచే కాల్పులు: ఒకరి మరణం

బెంగళూరు, అక్టోబరు 28: బీజాపూర్ జిల్లా బగల్‌కోట్ పట్టణంలో ఆదివారం సాయంకాలం ఒక మసీదు ఎదుట సంఘర్షణ జరుగగా పోలీసులు తుపాకులు కాల్చారు. ఒకరు మరణించారు. ముగురికి దెబ్బలు తగిలినవని ఇక్కడి పోలీసు అధికారులు చెప్పారు. రెండువర్గాలమధ్య సంఘర్షణను పోలీసులు సరళాగా, పరిస్థితి అదుపులోకి రానందున పోలీసులు కాల్పులు జరపవలసి వచ్చిందిట. ముగురు పబ్లిక్ ఇన్‌స్పెక్టర్లూ, 12 గురు పోలీసులతో సహా మొత్తం 25 మందికి ఈ సంఘర్షణలో గాయాలు తగిలినవట.

అఖిల భారత మహిళాసభ

కాన్పూరు, అక్టోబరు 27: కాన్పూరులో వచ్చే డిసెంబరులో జరిగే అఖిల భారత మహిళాసభకు దేశంలోని వివిధ ప్రాంతాలనుంచీ, విదేశాలనుంచీ సుమారు 400 మంది ప్రతినిధులు వస్తారని అందజా. ఉత్తరప్రదేశ్ ముఖ్యమంత్రి డాక్టరు సంపూర్ణానంద్ సమావేశాన్ని ప్రారంభిస్తారు. ఆ వ్యాపసంఘానికి ఉత్తరప్రదేశ్ గవర్నరు శ్రీ వి. వి. గిరి అధ్యక్షుడు.

కాశ్మీర్ కుట్రనేరం

అబ్దుల్లా ప్రధాన ముద్దాయిగా కొత్తఫిర్యాదు

జమ్ము, అక్టోబరు 27: కాశ్మీర్ పట్టనేరంలో షేక్ మహమ్మద్ అబ్దుల్లాను ప్రధాన నిందితునిగా చేర్కొంటూ ప్రభుత్వం దాఖలుచేసిన కొత్త ఫిర్యాదు చెల్లదని నిందితుని తరఫున ఒక ఆరీని న్యాయస్థానంలో వాదించారు. ఈ అభియోగాన్ని విచారిస్తున్న ప్రత్యేక మేజస్ట్రేటు శ్రీ యస్. కె. హోర్ దీనిపై తదుపరి తీర్పు యిస్తారు.

ఈ అభియోగంలో తన తరపున వాదించటం కోసం తన న్యాయవాదిని పెట్టుకోటానికి వ్యవధి కావాలని షేక్ అబ్దుల్లా చెప్పినమీదట మేజస్ట్రేటు విచారణను నవంబర్ 12 వరకు వాయిదా వేశారు.

ఇంతకుముందు షేరా రోపకుల ప్రధాన న్యాయవాది శ్రీ మిత్తిర ముద్దాయిల తరఫున షేర్కొన్న ఆభ్యంతరాలకు జవాబుచెపుతు మొదట దాఖలుచేసిన ఫిర్యాదుకు అదనంగా మరోక ఫిర్యాదును దాఖలు చేయటం న్యాయసూత్రం ప్రకారం తిప్పకొడన్నారు.

మాడ్రిడ్‌కు విజయలక్ష్మి ప్రయాణం

లండన్, అక్టోబరు 26: ఇక్కడి భారతీ హైకమిషనర్ శ్రీమతి విజయలక్ష్మి పండిట్, స్పెయిన్‌లోగూడా రాయబారి పదవిని స్వీకరించటానికి మాడ్రిడ్‌కు బయలుదేరి వెళ్లారు. ఈ మె స్పెయిన్‌లో ఒక వారం రోజులుండి, యిం 30 వ జనవరిలో ఫ్రాంకోకు, తమ అభిజ్ఞాపత్రాలను సమర్పిస్తారు.

నిశితమైన జ్ఞాపకశక్తిగల శ్రీ రామేశం

ఆంధ్రప్రదేశ్ హైకోర్టులో జోహార్లు

హైదరాబాదు, అక్టోబరు 27: "శ్రీ కొ రామేశంగారికి వికలమయిన జ్ఞాపకశక్తి పుట్టిక. అమితమయిన జ్ఞాపకం పురుషుకు పేటల్లు చేతుకుంటుకున్న మరచి పోయేట్లుగా చేయటం మాత్రం కాదు" అని ఆంధ్రహైకోర్టులో ప్రధాన న్యాయమూర్తి శ్రీ కొండారెడ్డి జోహారు అర్పిస్తూ అడ్వకేటు జనరల్ శ్రీ చుబ్బారావు పరపరాజు చెప్పారు.

దనరా కేసుల ఆనంతరం ఇవ్వాళ ఉదయం హైకోర్టు సమావేశం అయినప్పుడు శ్రీ పరపరాజు శ్రీ రామేశం మరణ ప్రస్తావన చేశారు. ప్రధాన న్యాయమూర్తి శ్రీ పి. భక్తవత్సలరెడ్డి, న్యాయిలు పి. పర్వతీశ్వరాయణ రాజు, ఖమీర్ హుస్సేన్‌లతోపాటు పుల్ బెంచి అడ్వకేటు జనరలు ప్రభృతులు నివాళులు అర్పించారు.

ఆ తరువాత తమ తరపున, సోదర న్యాయమూర్తుల తరపున అడ్వకేటు జనరలు ప్రస్తావనతో ఏకీభవించి తమ విచారమును ప్రకటించారు.

శ్రీ పరపరాజు ఇంకా ఇల్లా అన్నారు: "శ్రీ వేపా రామేశం మరణవార్త 'జాతిస్మరణం ధ్రువం' అనే గీతా వాక్యాన్ని జ్ఞప్తికి తెచ్చింది. మృత్యువుకు చిన్న పెద్దలంటి తేడాలు ఏమీ లేవు. రామేశంగారు 84 వ ఏట వృద్ధాప్యంలో పోయినా వారు తేని లోటు తీరదు. రామేశంగారి ప్రతి చిన్న విషయం గూర్చి ఆతి శ్రద్ధ వుండేది. శ్రీ అలాది అంబారువుండెవారు, ప్రతి రతిమనుసొప్పించకుండా పండిత నిర్ణయమును వాదించేవారు. 1920 పంతొమ్మిదివందల యిరవై సంవత్సరం నవంబరు 11 తేదిన శ్రీ రామేశం మద్రాసు హైకోర్టు న్యాయమూర్తి ఆయ్యారు. తారినియామకం పర్వజనా మోదం పొందింది. ఆయన జ్ఞాపకశక్తి ఆపారం. ఆశ్చర్యకరం. ఆయనను జ్ఞాపకం పుంచుకు పెట్టలు చేయటంకన్న మరచిపోయేటట్లు చేయటం కష్టం. ఏ విషయం ఒక విషయంపై స్వతంత్రంగా ఆలోచించవలసి వచ్చినప్పుడు ఒక్కొక్కప్పుడు ఆయనకు ఈ మహాశక్తి ఆడ్డంగా వుంటూవుండేదికూడా. సోదర న్యాయమూర్తులకు, న్యాయవాదులకు ఎంతో సహకారిగా వుండేవారు ఆయన పరస్వతోగాని ఎదుటివారిని శాసించే లక్షణం లేదు. అందువలన ఆలవ్యాలను తిమించటంలోనూ, వాయిదాలు ఇవ్వటంలోనూ ఉదారంగా వుండేవారు. ఎవరిఎడల కఠినంగావుగాని, ఆసూయాద్వేషంగాని ప్రవర్తించేవారుకారు. తన మంచితనాన్ని న్యాయవాదులు దుర్వినియోగం చేస్తున్నట్లుకూడా తెలిసినా న్యాయం జరగటం ప్రధానంగా భావించేవారు. న్యాయం చేయుటకు వారికి చట్టాలు ఆడ్డంకావచ్చేవి కావు. తమకు ఏది న్యాయం అని తోస్తే అది చేసేవారు.

ఆయన ధీశక్తికి నిదర్శనంగా వుండే అనేక తీర్పులు వున్నాయి. న్యాయవాదులతో వాదించటం చర్చించటం వారికి పరదా అయినా ఉద్రేకం కించిత్ అయినా వుండేదికాదు.

శ్రీ రామేశంగారిని 'సజీవపర్యవ్వం' అని చెప్పవచ్చు. ఇంతి జాని అయినా హిందూ పాంప్రదాయమైన విషయం వుండేది. వారి వివయాన్ని, వ్యక్తిత్వం జటిలానతగా భావించిన వందల్ల్లు కూడా లేకపోలేదు.

ఇక న్యాయస్థానం వదిలితే రామేశంగారికి ఆభిమాన విషయాలు గణితం, సత్కీర్తశాస్త్రం, సంతాన నిరోధం ఆభివృద్ధి మున విషయాలు. ఏ విషయంలోనైనా ఇచ్చే నిమగ్నమై పోయే తీరవ వుండేది."

ప్రధాన న్యాయమూర్తి తమ సంతాపం వెల్లడించి శ్రీ రామేశం పర్వశోగాలు, గౌరవం ఆనుభవించి వ్యవహారంలో పోయినవాడు తిరిగిరాడని, ఆయన పరస్వతోగాని ఎదుటివారిని శాసించే లక్షణం లేదు. ఆందువలన ఆలవ్యాలను తిమించటంలోనూ, వాయిదాలు ఇవ్వటంలోనూ ఉదారంగా వుండేవారు. ఎవరిఎడల కఠినంగానైనా, ఆసూయాద్వేషంగానీ ప్రవర్తించేవారుకారు. తన మంచితనాన్ని న్యాయవాదులు దుర్వినియోగం చేస్తున్నట్లుకూడా తెలిసినా న్యాయం జరగటం ప్రధానంగా భావించేవారు. న్యాయం చేయుటకు వారికి చట్టాలు అ

పరిచయం ఎక్కువైతే సద్భావం పెంపొందుతుందా? సంఘర్షణలు రావచ్చా?

అంతర్జాతీయ విమాన యాన సౌకర్యాల సంఘంలో శ్రీ నెహ్రూ ప్రశ్న

న్యూఢిల్లీ, అక్టోబరు 27: ప్రయాణసౌకర్యాలు పెంపొందితే ఒక దేశానికి మరొక దేశానికీ నన్నిహిత సంబంధాలెక్కువైనకొద్దీ పరస్పర సహకారానికి దోహదం ఏర్పడుతుందా? లేక సంఘర్షణలు ఇంకా ఎక్కువవుతవా? అని అంతర్జాతీయ విమానయాన సౌకర్యాల సంఘం 14 వ వార్షిక సర్వసభ్య సమావేశాన్ని ప్రారంభిస్తూ ప్రధాని శ్రీ నెహ్రూ అన్నారు.

వివిధదేశాల ప్రజలను సన్నిహితులను చేయడంద్వారా లేదా సోలెయలో పరస్పర పద్ధతిని పెంపొందించటం చేసుకొన్నందుకు విమానయాన సౌకర్యాల పట్ల శ్రీ నెహ్రూ ప్రశంసించి ఇంకా ఇట్లా అన్నారు: "ఈ కృషి సర్వతోముఖంగానూ కొనసాగడం గొప్ప విషయం. ముఖ్యంగా పరస్పర సద్భావాన్ని పెంపొందించడానికి ఈ కృషి మరీ ప్రధానమైనది."

సమావేశానికి 250 మంది ప్రతినిధులు వచ్చారు. 86 విమానయాన సంస్థల ప్రతినిధులు ఈ సమావేశంలో పాల్గొంటున్నారు. ఈ సమావేశం ఆసియా దేశాలలో జరగడం ఇదే మొదటిసారి. అంతర్జాతీయ విమానయాన సంఘంలో ప్రాతినిధ్యంగల 50 దేశాలపతాకాలను సమావేశ మందిరంలో అలంకరించారు. ఉపరాష్ట్రపతి డాక్టరు ఎస్. రాధాకృష్ణన్ ముఖ్యఅతిథులు సమావేశానికి వచ్చారు.

ప్రయాణ సౌకర్యాలవంటివి ఎక్కువై ఒక దేశంలోని ప్రజలు మరొక దేశంలోని ప్రజలు ఇరువురకటి కంటే ఎన్నిహితులైనొద్దీ పరస్పర సహకారాలు పెంపొందేందుకు దోహదం ఏర్పడాలా లేక సంఘర్షణలు ఎక్కువ కావాలా అని ప్రారంభోపన్యాసంలో ప్రధాని శ్రీ నెహ్రూ ప్రశ్నించారు.

ప్రతినిధులకు భారత రవాణా సౌకర్యాల మంత్రి శ్రీ ఎస్. కె. పాటిల్ స్వాగతం చెప్పారు. 'జెట్' విమానాలూ త్వరగానూ, సుఖంగా ప్రయాణించే విధంగా తీసుకురావడంలో ప్రపంచం ఎదుర్కొంటున్న సమస్యలను విశ్లేషించేందుకు ఈ సమావేశం ఏర్పాటు చేసినందుకు ప్రతినిధులకు శ్రీ పాటిల్ ధన్యవాదాలు తెలిపారు. విమానయానంలో ఇప్పటికంటే ఎక్కువ డబ్బు ఖర్చుపెట్టగలిగిన స్థితి రాదని ఆశిస్తున్నామన్నారు శ్రీ పాటిల్.

అంతర్జాతీయ విమానయాన సౌకర్యాలసంస్థ అధ్యక్షుడయిన స్పెయిన్ ప్రతినిధి డాక్టరు ధాసస్ ధిలిగోసుంచి శ్రీ జె. ఆర్. డి. టాటాకు ఇవార్డు వచ్చింది. విమానయానంలో వస్తున్న మార్పుల కారణంగా ప్రయాణికులపట్ల ఈ సంస్థలో సభ్యత్వంగల కొన్నాళ్లనాని వస్తువులు చెల్లించేవారిపట్లా పంస్థ బాధ్యతలు ఎక్కువ అవుతున్నవని శ్రీ టాటా అన్నారు. ప్రయాణికులు చెల్లించే డబ్బును నిర్ణయించే పందర్భంలో-ఈ సంస్థ నిబంధనలను తయారు చేసి, ఆయా దేశాలకు సిఫార్సులు చేస్తుంది - ఛార్జీలను ఆయా దేశాల ప్రభుత్వాలే నిర్ణయిస్తవని శ్రీ టాటా అన్నారు. జెట్ విమానాలూ, టర్బోప్రాప్ విమానాలు రావటంతో వచ్చే రెండుపంథత్సరాలలో విమానయానాలలో రాగల మార్పుల పంగతిని శ్రీ టాటా ప్రస్తావించారు. వీటన్నింటినీ దృష్టిలో పెటుకొని, పెట్టుబడి పంగతిని గునించి ఈనాడు విమానాలలో ప్రయాణంచేసే ఆవకాశంలేని లక్షలాది ప్రజలకు అందుబాటులో ఉండేట్టు ఛార్జీలను ఇంకా తగించడానికి వీలవుతుందేమో నన్న ప్రశ్నను ఈ సమావేశం పరిశీలించాలన్నారు. వీలైనంత ఎక్కువమందికి వీలైనంత ఎక్కువ సేవ చెయ్యడానికి, చేయగలిగినదంతా చెయ్యాలనే ప్రశ్ననుకూడా సమావేశం పరిశీలించాలన్నారు.

ఈ సంస్థలో మొత్తం 80 దేశాల విమానయానసంస్థలకు సభ్యత్వం ఉన్నది. అందులో మధ్యప్రాచ్యం, ఇరానినిండా 10 ఆసియా దేశాలసంస్థలు ఈసంస్థ ఆశీర్వాదం తమ విమానాలపై ఎగురవేస్తున్నవని అంతర్జాతీయ విమానయానసంస్థ డైరెక్టరు జనరల్ పర్ విలియమ్ పి. హిల్‌డ్రెడ్ వివరించారు. అణుశక్తి జనాభా పెరుగుదలవంటి వాటివల్ల విమానయాన నిర్వహణాలో రాగల మార్పుల పంగతినికూడా ఆలో చించటం అవసరం అన్నారు.

ఉదయం బహిరంగసభా వేశం తిరువాతి ఒక గదిలో చిన్న సమావేశం జరిగింది. గురువారందాకా జరిగే ఈ సమావేశాలలో డైరెక్టరు జనరల్ నివేదికనూ, కార్యవర్గం నివేదిక, ఫ్లాయింసంఘం, ఆర్థిక సంఘం తిదితర సంఘాల నివేదికలనూ పరిశీలిస్తారు.

శుక్రవారం జరిగే తుదినమా వేశంలో తీర్మానాలు పరిశీలనకు వస్తవి. టోక్యో లో 1959 లో జరిగే సమావేశానికి కొత్త అధ్యక్షుని ఎన్నిక జరుగుతుంది. 1960 లో సమావేశం ఎక్కడ జరుగుతుందీ నిర్ణయిస్తారు.

తుని - వాల్తేరు మధ్య మరమ్మత్తులు పూర్తి

రాయపూర్ విమానంగా కలకత్తా వెళ్ళిన మెయిల్ వ్యాగన్

మద్రాస్, అక్టోబరు 28: కలకత్తా మెయిలు మామూలు మార్గాన పరాపరి నడవటానికి మరో రెండు మూడు రోజులు పట్టవచ్చునని తెలుస్తోంది.

తుని - వాల్తేరుమధ్య మరమ్మత్తులు పూర్తయినందున నిన్న సాయంత్రం మద్రాసులో బయలుదేరిన కలకత్తా మెయిల్ వాల్తేరు, విజయనగరం, రాయపూర్ మీదుగా వెళుతోంది. అలాగే 27 తేదీన హౌరాలో బయలుదేరిన మెయిలుకూడా మళ్ళింపు మార్గంలోనే నడుస్తుంది అని దక్షిణ రైల్వే అధికారుల ఒక ప్రకటన చేశారు.

"29 వ తేదీ నుండి దక్షిణరైల్వేలో ఎ లేరు వరకు పాసింజరు బళ్ళు మామూలుగా నడుస్తాయి. ఇంతవరకు తునివరకు వెడుతున్న హైదరాబాదు - హౌరా ఎక్స్‌ప్రెస్ రైళ్ళు, అనకాపల్లి వరకు వెడుతున్న మద్రాసు - వాల్తేరు పాసింజరు రైళ్లు ఇవ్వాళినుండి వాల్తేరు వరకు వెడతాయి. 28 వ తేదీ నుండి కాకినాడ - విజయవాడ కొత్తలైన్‌లో హైదరాబాదు - పూరీ పాసింజరు నడుస్తుంది. ఈ రైళ్ళు 28 తేదీన తుని వరకు 29 తేదీ తిరువాతి పజయనగరం - శ్రీకాకుళం మార్గం సరి అయ్యేవరకు వాల్తేరు వరకు నడుస్తాయి. అంతవరకు హౌరా నైపునుండి రైళ్ళు పలాసావరకూ త్రం నడుస్తాయని ఆగ్నేయ రైల్వే తెలియజేశారు." అనికూడా రైల్వే అధికార్ల ప్రకటనలో వుంది.

అమెరికన్ వ్యాపార ప్రతినిధివర్గం

చేనేత, చేతి తయారీ వస్తువుల ఎగుమతి అవకాశాల పరిశీలన

న్యూఢిల్లీ, అక్టోబరు 28: అమెరికా రంగాలకు చెందిన వ్యాపార సంస్థలతో కూడిన ఒక వ్యాపార ప్రతినిధివర్గం భారతదేశంలో పాటుకు వారాలపాటు పర్యటిస్తారు.

భారతదేశంలోని చేతి తయారీ వస్తువులను, చేనేతవస్త్రాలను అమెరికాకు ఎగుమతి చేయడంలోగల సమస్యలను పరిశీలించి ఫలహాలు పొందడానికి భారతప్రభుత్వం యీ ప్రతినిధివర్గాన్ని ఆహ్వానించింది.

ఈ ప్రతినిధివర్గం సభ్యులు తమ పర్యటనలో శ్రీనగర్, హైదరాబాదు, బెంగుళూరు, మద్రాసు, బొంబాయి, కలకత్తా, వారణాసి నగరాలకు వెడతారు. ఆయా నగరాలలోని చేతి తయారీ వస్తువులను, చేనేతవస్త్రాలను చూచి, అక్కడి వ్యాపారులతో పరిచ యింపులు జరుపుతారు. ఈ ప్రతినిధి వర్గంలో స్త్రీల దుస్తులు, ఆటగాండ్ల దుస్తులు, బహుళాకరణ వస్తువులు, గృహాలంకరణ వస్తువులు మొదలైన వేర్వేరు వాటిలో ప్రత్యేకకృషి చేసిన వారున్నారు.

పశ్చిమ బెంగాల్‌లో పోలీసు కాల్పులు

ఒక వ్యక్తి మరణం

కలకత్తా, అక్టోబరు 27: జలపాయ్‌గురి జిల్లాలోని మాసిమరా వద్ద నిన్న పోలీసులు కాల్పులు జరిపిన ఫలితంగా ఒక వ్యక్తి మరణించాడు. ఏడుగురు గాయపడ్డారు. వీరిలో ఒక స్త్రీకూడా ఉంది. ఇద్దరు పోలీసుకు ద్యోగులు ఆరుగురు కొంత సెబుల్స్‌కూడా గాయపడ్డారు. తీవ్రంగా గాయాలు తిగిలిన వారిని ఆసుపత్రిలో చేర్చారు.

మలబారి, పరిసర తేయాకుతోటల కార్మికులు మాసిమరా తేయాకుతోట లోనికి విరాళాలు ప్రోగుచేసేందుకు ఆ తోటయజమానుల అనుమతి లేకుండా వెళ్లారు. వీరికి రిట్రెంచ్‌మెంటు సోషలిస్ట్ పార్టీ వాయకుడు మహమ్మద్ జహాంగీర్ వాయకత్వం వహించారు. అను మతి లేకుండా ప్రవేశించడంవల్ల సంఘర్షణ బయలుదేరింది. సుమారు ఐదు వేలమంది కార్మికులు పోలీసులను చుట్టు ముట్టారనీ, అందువల్ల శ్రీ జహంగీర్‌ను అరెస్టుచేశారనీ ఇక్కడి పోలీసు కార్యాలయానికి వార్త వెంది. దినివల్ల ఘటిత నష్టాలు పోయిందనీ, అందువల లా కీలను ప్రయోగించడం, బాష్పవాయు ప్రయోగం, కాల్పులు జరపవలసివచ్చిందని ఈ వార్తలు తెలుపుతున్నాయి పోలీసులు ఒక స్త్రీతో సహా నలుగురు గాయపడినవారిని అరెస్టుచేశారు. ఈ ప్రాంతంలో 144 వ సెక్షన్‌ను అమలు చేశారు.

పోస్టల్ ద్రవ్యం దుర్వినియోగ నేరం

కొరంచేడు బ్రాంచి పోస్టు మాస్టరు నిర్బంధి

బాపట్ల, అక్టోబరు 28: కొరంచేడు బ్రాంచి పోస్టుమాస్టర్ శ్రీ పి. జోసెఫ్, పోస్టల్ ద్రవ్యం రు 4859-88 న. పై. దుర్వినియోగం చేశాడంటూ పర్చూరు పోలీసులు దాఖలుచేసిన నేరం బుజువు కాలేదు.

ఈ నేరాన్ని అడవపు జిల్లామున్సిఫ్ శ్రీ ఎ. నారాయణరెడ్డి విచారించి, బ్రాంచి పోస్టుమాస్టర్ డబ్బు దుర్వినియోగం చేయలేదని తీర్పు చెప్పి ముద్దాయిని విడుదల చేశారు.

ఈ కేసు వివరాలు: పోస్టల్ ఇన్స్పెక్టరు కొరంచేడు బ్రాంచి పోస్టాఫీసు పల్లి, రొక్కం నిల్వలు తనిఖీ చేయగా, రు 4859-88 న. పై. ఆజమా లేదు. ఈ డబ్బు ఏపెనిదీ పోగు మాట్లరు పరిశీలించి చెప్పలేకపోయారు; అంతటితో డబ్బు దుర్వినియోగం తరచి నలు వేరొకరిపై జరిగింది.

'గోదావరిలో మునిగిన లాంచీ జాడ తెలిసింది'

ప్రయాణీకులకు, సామానుకు వేరువేరు లాంచీ లుండాలని సూచన

రాజమండ్రి, అక్టోబరు 26: రెండురోజులపాటు నిర్విరామంగా అన్వేషణ జరిపించినమీదట, మొన్న 24 వ తేదీన యిక్కడ గోదావరిలో మునిగిపోయిన రాజమండ్రి - పోల వరం లాంచి జాడ తెలిసింది. పబ్లిక్ వర్క్స్‌శాఖ స్టీమరు, 'ఆర్థర్ కాటన్' యీ లాంచి ఎక్కడ మునిగిందీ కనిపెట్టింది.

మునిగిపోయిన లాంచీని, దొక్కు లులతో పైకి లేవనెత్తిటంలో సీమగు చుక్కానికడ్డీ ఒకటి విరిగిపోయింది. పైకి తీసిన లాంచీచెక్కలు ప్రవా వేగంలో కొట్టుకొని పోయాయి లాంచీ మునిగిపోయినచోట 22 అడు గుల లోతుఉంది. లాంచి మీదుగా 11 అడుగుల నీరు ప్రవహిస్తున్నది. తూర్పు గోదావరిజిల్లా కలెక్టర్ శ్రీ బి. ప్రతాపరెడ్డి, పబ్లిక్ వర్క్స్, పోలీసు, రెవెన్యూశాఖల ఉద్యోగులతో కలిసి యివాళి లాంచీ ఆన్వేషణకు వెళ్లారు. కాసనసభ్యుడు డాక్టర్ వీ. బి. సాగ్ శ్వరరావు, స్వామీ కొగుణ్యానంద, యింకా యితర అనధికారులుగూడా యీ అన్వేషక బృందంతో కలిసి వెళ్లారు.

ఇంకా యీ ప్రమాదంలో మునిగి పోయినవారిని, సామానును వైకితీయటం కోసం, అలమూరునుంచి గజ యీతగాండ్రను పిలిపిస్తున్నారు.

ఇవాళి మరొక కోవం దొరికింది. మూటాలకు కొందిన చక్రవర్తుల రంగనాయకమ్మ ఏజెన్సీకొడుకు అబ్బీదని, దీనిని గుర్తించారు. తల్లి, మరో ముగ్గురు పిలలకోవాలు యింకా దొరకవలసి ఉంది.

ప్రమాదాల వివరాలు

'లాంచి రాజమండ్రి వదలేటప్పటికే, పోలవరం పంథికూగాను వేయబడిన సరుకులు-ఉల్లిపాయలు, మిర్చి, కంద, చెము అరటికాయల బస్తాల తోనూ-నూకలబస్తాలతోనూ మూటుగా వున్నది. శుక్రవారము సాయంత్రము 2-30 గంటలకు యింత మూటుగా సరుకులతో, 80 మంది ప్రయాణీకులతో, 8 గురు సిబ్బందితో బయలుదేరినప్పటి నుంచి ప్రక్కచెక్కలవాదనుంచి నీరులోపలికి ఒక్కొక్క చోటులో చేరుతూంటే కొంతమంది ప్రయాణీకులు ఆకురతి పలికిచ్చారు! ప్రవాహానికి ఎదురు ప్రయాణంలో ఆటకరువుల (ప. గోదావరి) వరకూ పోవడానికి 4 గం. పాంతిం అవుతుందనీ, అంతవరకు లాంచీలు ఒక ప్రక్కన ఆపి వుంచాలనీ, లాంచీ యజమానులు చెప్పారు. ఈ ప్రయాణంలో ఆటకరువుల

అధికారంలో ఉను నడువడిక

విచారణకు సంఘం: ఆయన ప్రార్థనవిఫలమే

రంగూన్, ఆక్టోబరు 26: అధికారంలో వున్నకాలంలో తాను ఎంతో నిజాయితీగాను, పవిత్రంగాను, వున్నాడని బర్మా ప్రధాని ఊ నుసే చేసిన విజ్ఞప్తి ఫలించలేదు.

తాను అధికారంలోకి వచ్చినప్పుడు బజిలో వీధివాడిగా వచ్చాను. అధికారంలోంచిగూడా వీధివాడిగానే కీర్తికి దిగుతున్నాను అన్నారు.

అంతేగాక, ఊ నుపై, బర్మా అధ్యక్షుడు, అధికారంలో వుండగా తన పదవీకాలంలో ఎటావున్నదో పరిశీలించడానికి ఒక సంఘాన్ని నియమించవలసిందిగా గూడా కోరివున్నారు. ఆ కోర్కెను మన్నించి, బర్మా అధ్యక్షుడు ఆటువంటి సంఘాన్ని గూడా నియమించారు.

ఊ నుపై అవినీతి ఆరోపణలు వచ్చినప్పుడు ఆయన ప్రధానమంత్రిగా వున్నారు.

రంగూన్లో ప్రదర్శనలు

ఊ నుపై అవినీతి ఆరోపణలు వచ్చినప్పుడు ఆయన ప్రధానమంత్రిగా వున్నారు.

పరిపాలన మార్పుకు నిరసనగా

రంగూన్, ఆక్టోబరు 26: ఇటీవలే ముగిసిన వారం పరిపాలనా నిర్వహణాధికారాన్ని సైన్యాధ్యక్షుడు జనరల్ నీవిన్‌కు బర్మా ప్రధాని ఊ నుసూ ఒప్పగించినప్పుడు. అందుకు నిరసనగా రంగూన్‌లో మతిప్రచారకులూ, విద్యార్థులూ, ముఖ్యులూ, కార్మికోద్యమ నాయకులతో సహా మొత్తం ఆయిదువేలమంది ఇవాళ్టి ప్రదర్శనలో జరిపారు.

"సైనిక పరిపాలనవద్దు" అనే నినాదాలుగల ఎర్రటి పతాకలు ప్రదర్శకుల చేతులలో ఉన్నవి. పైలు పొడవునా ఈ ప్రదర్శకులు రెండ్లుమైల పొడవునుంటారు. ఈ ప్రదర్శనకు ఎటువంటి ఆటంకమూ కలుగకుండా పోలీసులు చూస్తూ నుంచున్నారు.

ఇవాళ్టి ఉదయం మళ్ళీ ప్రధానియంగా మళ్ళీ ఒక ప్రకటన చేశారు. అరు నెలలపాటు మాత్రమే ప్రధాని పదవిని జనరల్ నీవిన్‌కు ఒప్పగిస్తున్నానని ఆ ప్రకటనలో వివరం చేశారు. ఆతరువాత స్వేచ్ఛగా దేశం అంతటా ఎన్నికలు జరిపే వీలు ఉంటుందని బర్మా ప్రధాని అభిప్రాయం.

పేరుమోసిన పంజాబ్ దొంగవ్యాపారి కల్పవైద్య

అమృతసరము, ఆక్టోబరు 26: అమృతసరము జిల్లాలోని కక్కర్ గ్రామంలో దొంగవ్యాపారానికి పేరు మోసిన బచిత్తర్ సింగ్ అనే వ్యాపారిని పోలీసులు కాల్చిచంపారు.

ఈ వ్యాపారి పోలీసులు ప్రయత్నిస్తూ

విమానాలకు టర్బైన్ శక్తి

ఉపయోగాన్నిగూర్చి సర్వేలియం వివరణ

న్యూఢిల్లీ, ఆక్టోబరు 26: విమాన ప్రయాణాలను చౌకచేసే నిమి తిము, యాత్రా పరిశ్రమను అధికం చేసే నిమి తిము ప్రపంచంలో అన్ని దేశాలలో విమానయాన వ్యాపారులు, టర్బైన్ శక్తి వాడకం పెంపుకు మొగ్గుచున్నారని అంతర్జాతీయ విమాన రవాణా సంఘం డైరెక్టరు జనరల్ సర్ విలియం హిల్ గ్రీడ్ పై సంఘం కార్యాలయ వార్షిక నివేదికలో వెల్లడి చేశారు.

టర్బైన్ ఇంజన్లను వాడటంవల్ల జెట్ విమానాలలోను ప్రాప్ జెట్ విమానాలలోను గూడా రవాణా ఖర్చులు తగ్గుతాయని, అందువల్ల విమానం ఛార్జీలు తగించి ప్రయాణాలకు అధికమై ప్రోత్సాహాన్ని ఇవ్వవచ్చునని గూడా ఆయన అన్నారు.

భారత ప్రమాణీకరణ మహాసభ

న్యూఢిల్లీ, ఆక్టోబరు 26: ఢిల్లీలో నవంబరు 24 నుంచి 29 వరకు జరుగనున్న భారతి ప్రమాణీకరణ మహాసభలో వాడకంద్వారాలకు, ఉత్పత్తిదార్లకు, ఉత్పత్తులకు సంబంధించిన పలు సమస్యలను గూర్చి చర్చలుజరుగుతుంది. ఈ సమావేశం ఆరురోజులపాటు జరుగుతుంది. దీనికి ప్రధానమంత్రి ప్రారంభోత్సవం జరుపుతారు. సరుకుల ప్రమాణీకరణకు తీసుకోవలసిన చర్యలను చరించి సాంకేతికులు, మాన్యేజర్లు, వ్యాపారస్థులు, పారిశ్రామికులు ఈ సమావేశంలో చర్చలు జరుపుతారు.

జలాశయాలలో నీరు ఆవిరైపోకుండా నివారణ

న్యూఢిల్లీ, ఆక్టోబరు 27: కాల్వలలోను, జలాశయాలలోను నీరు ఆవిరైపోకుండాను, కొరిపోకుండాను నివారించడం విషయమై, మద్రాసు, పంజాబులలో ఇటీవల ఆసక్తికర ప్రయోగాలు జరిగాయి. హైడ్రాక్సిస్టండెకనాల్ అనుబడుతూ పొలానికి నీరు అందేలోపల సూటికి 10 వంతుల మొదలు 50 వంతుల వరకు జలసంపద మైపోతోందని అందరూ.

రిజర్వాయర్లలో జలవిస్తృతిని బట్టి, తీవ్రతా తీవ్రతలనుబట్టి నీటిమట్టం రెండుగుల నుంచి రెండుగుల వరకు తగిపోతూ ఉంటుంది.

జలాశయాలలోను లోతట్టు కాల్వలలోను నీరు ఎంతవరకు సేలలోకి యింకిపోతుంది అనేది ఆ ప్రాంతపు భూమి స్వభావాన్ని బట్టి ఉంటుంది. రాజస్థాన్‌వంటి అవాసృష్టి ప్రాంతాలలో నీరు ఎక్కువగా యింకిపోతుంది.

కాల్వలను ఆస్ఫాల్టు తోగాని, యిటుకలతోగాని, రాళ్ళతోగాని చుట్టాచేయడం మంచిపద్ధతి అనీ, అందువల్ల ఖర్చు కలిసిరాకపోయినా కాలక్రమేణ చుట్టాఎక్కువ పరిశీలం మాదా మనుతుందనీ, కొన్ని ప్రయోగాలవల్ల తేలింది. వీటన్నింటకంటే సిమెంటు కాంక్రీటుతో నుపొలవు ప్రస్తుతపు పద్ధతి అయినా, అందుకు డబ్బు ఎక్కువ ఖర్చు అవుతుంది. సెటిల్ అల్కహాల్‌వంటి పదార్థాలను జలాశయాలలో చలివట్టాయి కే, వీటి ఆవిరైపోవడం తగుతుందని కొన్ని ప్రయోగాలు సూచిస్తున్నాయి. ఈ ప్రయోగాల ఫలితం త్వరలో తెలుస్తుంది.

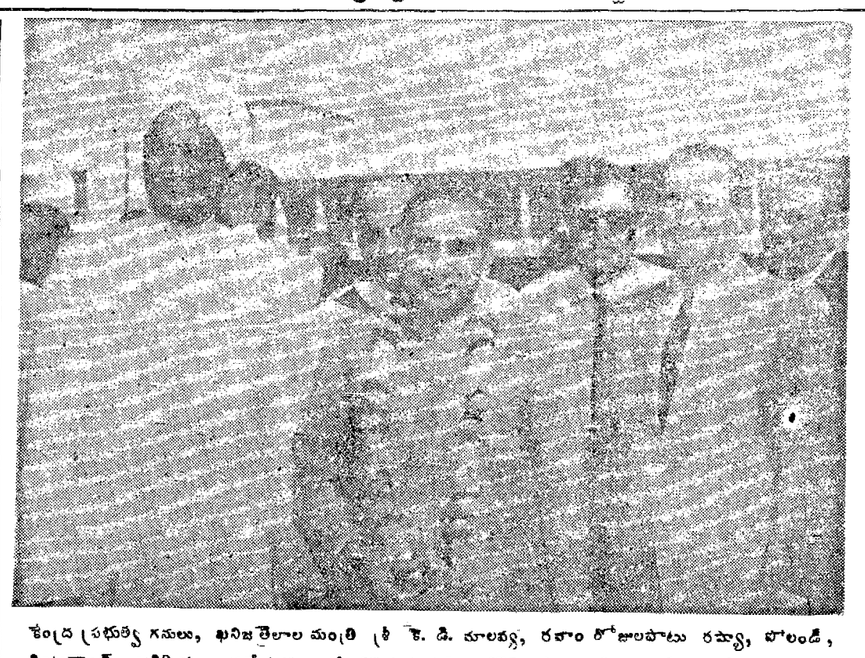

కేంద్ర ప్రభుత్వ గనులు, ఖనిజతైలాల మంత్రి శ్రీ కె. డి. మాలవ్య, రవాణా రోజులపాటు రష్యా, హాలండ్, స్విట్జర్లాండ్, ఆస్ట్రియా, రుమేనియాలలో పర్యటన ముగించుకొని, పాలం విమానాశ్రయంలో దిగినప్పుడు, ఉక్కు-గనులు, ఇంధనశాల మంత్రి పద్దార్ స్వరణ్ సింగ్ ప్రభృతులు స్వాగతమిచ్చారు.

సూపే అన్వేషణకు ఇటలీ సంస్థ సహాయం

చర్చలకు త్వరలో నిపుణుని రాక: మాలవియా వెల్లడి

న్యూఢిల్లీ, ఆక్టోబరు 26: బీహార్‌లో బరౌనీవద్ద ప్రభుత్వం ఏర్పాటుచేయదల్చిన నూనెశుద్ధి కర్మాగారం విషయమై తాము పర్యటించిన వివిధ యూరోపియన్ దేశాలు, ప్రోత్సాహకరమైన ప్రతిపాదనలు చేసినట్లు, భారతీయులను, నూనెశాఖమంత్రి శ్రీ కె. డి. మాలవియా చెప్పారు.

అయితే యీదేశాలు ఎలాంటి సహాయం చేయదలచింది వెల్లడించటానికి వీరు నిరాకరించారు. 'ఈ ప్రతిపాదనలను అన్నిటినీ ప్రభుత్వం యిప్పుడు పరిశీలిస్తుంది అనుకూలమైన వాటిని మాత్రమే చర్చించాలని కేంద్ర మంత్రి వెల్లడి చేశారు.

ఇంకా యొప్పుకవ త్రిభుజక పుయంత్రాలు, తిదితిరా సాధన సామగ్రి ఉంచే సిని వింటనే నూనెను ఉత్పత్తి చేయటానికి వీలుంటుందన్నారు. దీనికి కావలసిన యంత్రాలను దేశంలో ఉత్పత్తి చేసినప్పుడే నూనె అన్వేషణ, ఉత్పత్తి కార్యక్రమాలు శీఘ్రంగా జరుగుతాయన్నారు.

నూనె అన్వేషణ విషయంలో ప్రపంచంలోనే పెద్ద ప్రైవేటు సంస్థ అయిన రాయల్ డచ్ షెల్ కంపెనీ ప్రతినిధులు ఇటీవల తనను కలిసినట్లు, వారు నూనె అన్వేషణ పనులకు కావలసిన యంత్రాలను తయారు చేయటంలోనూ, భారతీయ జిజ్ఞానికి ఎలాంటి సాధనసామగ్రి అవసరమయ్యేదీనిలోనూ, తమ పర్యటనలలో చర్చించినట్లు కేంద్ర మంత్రి వెల్లడి చేశారు.

ఇంకా యొప్పుకవ త్రిభుజక పుయంత్రాలు, తిదితిరా సాధన సామగ్రి ఉంచే సిని వింటనే నూనెను ఉత్పత్తి చేయటానికి వీలుంటుందన్నారు. దీనికి కావలసిన యంత్రాలను దేశంలో ఉత్పత్తి చేసినప్పుడే నూనె అన్వేషణ, ఉత్పత్తి కార్యక్రమాలు శీఘ్రంగా జరుగుతాయన్నారు.

నూనె అన్వేషణ విషయంలో ప్రపంచంలోనే పెద్ద ప్రైవేటు సంస్థ అయిన రాయల్ డచ్ షెల్ కంపెనీ ప్రతినిధులు ఇటీవల తనను కలిసినట్లు, వారు నూనె అన్వేషణ పనులకు కావలసిన యంత్రాలను తయారు చేయటంలోనూ, భారతీయ జిజ్ఞానికి ఎలాంటి సాధనసామగ్రి అవసరమయ్యేదీనిలోనూ, తమ పర్యటనలలో చర్చించినట్లు కేంద్ర మంత్రి వెల్లడి చేశారు.

వాషింగ్టన్‌కు చాగ్లా ప్రయాణం

అమెరికాలో భారత రాయబారి

బొంబాయి, ఆక్టోబరు 26: అమెరికాలో భారతరాయబారిగా నియమితులైన శ్రీ యమ్ సి. చాగ్లా, సెటిల్‌మెంట్ లండన్‌కు బయలుదేరి వెళ్లారు. వీరు అక్కడినుంచి వాషింగ్టన్ వెళ్ళి, రాయబారి పదవిని స్వీకరిస్తారు. శ్రీ చాగ్లా భార్యను, కుమార్తెను తీసుకొని వెళ్లారు. 'ప్రజల కుభాకాంక్షలతో, యీ పదవికి వెళ్తున్నాను. ఇది నాకు సగం విజయాన్ని చేకూరుస్తుంది.' అని విమానాశ్రయంలో ప్రతికావిలేఖరులతో ప్రసంగిస్తూ వీరు తెలిపారు.

బొంబాయి హైకోర్టు న్యాయమూర్తులు, పురప్రముఖులు, శ్రీ చాగ్లాకు వీడ్కోలు యిచ్చారు. బొంబాయి ప్రదేశ్ కాంగ్రెస్ సంఘం అధ్యక్షుడు శ్రీ కె. కె. షా, విరికిపూలమాల వేశారు.

గోవాలోని భారతీయ ఖైదీలను విడిపించే కృషి

బొంబాయి, ఆక్టోబరు 27: గోవాలోని భారతీయ ఖైదీలను వదిలిపెట్టే విషయమై పోర్చుగల్ అధికారులతో సంప్రదింపులు జరిపేందుకు గోవా వెళ్తూ, న్యూఢిల్లీలోని ఆరబ్ రిపబ్లిక్ ప్రభుత్వ ప్రతినిధి శ్రీ ఫలా ఎల్-అబీదీ ఇవాళ్టి ఇక్కడికి వచ్చారు. ఇక్కడినుంచి కొద్దిసేపటిలో ఆయన గోవా వెళ్తారు.

170 లక్షల జనాభా ఉన్న రుమేనియా యీ పదకొండేళ్లలోను ఎంతో అభివృద్ధి సాధించిందనీ, దీనిని చూసి మనమంతా ఎంతో ఆలోచించదగినదీ ఉన్నదనీ మూలవియా అన్నారు.

ఆక్కడి పెద్దపెద్ద ఫ్యాక్టరీలలో 18, 14 ఏళ్ళ పిల్లలు పని చేస్తున్నారటం తాము చూచామన్నారు.

అంతర్జాతీయ వ్యవసాయబ్యాంకు

ఆహార వ్యవసాయసంస్థ ప్రాంతీయసభ సూచన

న్యూఢిల్లీ, ఆక్టోబరు 26: వ్యవసాయదారులకు పరపతి సౌకర్యాలను పెంపొందించి, క్రయ విక్రయసౌకర్యాలను ఎక్కువ చెయ్యడానికి వీలుగా అంతర్జాతీయ వ్యవసాయ బ్యాంకునూ, ఆహార ధాన్యాలను ఇంకా ఎక్కువగా పండించేందుకు, సులభంగా ఎగుమతులు పప్పయి కొనడానికి అంతర్జాతీయ ఎగుమతుల పప్పయి సంస్థనూ ఏర్పాటు చేసేందుకు గల అవకాశాలను పరిశీలించవలసిందిగా, ప్రపంచ ఆహార వ్యవసాయ సంస్థ, వివిధ దేశాలకూ సిఫార్సుచేసింది. ప్రపంచ ఆహార వ్యవసాయసంస్థ కౌంసిలు ఆసియా, దూరప్రాచ్య దేశాల ప్రాంతీయ సభ టోకియోలో ఇటీవల జరిగింది. పైనివరించిన దేశాలలో 1953 నుంచి 1956 దాకా కొనసిన వాటికంటే కొంచెం ఎక్కువ ఆహారధాన్యాలే పండించినా, 1957-58లో తిరిగివ ఆహారధాన్యాలను పండించవని ఆసభలో తేలుతుంది.

ఆహారధాన్యాల ధరలు పెరిగి ప్రజల ఆర్థికస్థితి దెబ్బతినకుండా ఉండాలన్నా, పుష్కారమైన ఆహారం, సుష్ఠుగా లభించాలన్నా ఈ దేశాలలో ఇంకా త్వరితగతిన ఎక్కువ ఆహారధాన్యాలు పండించడం అవసరం అని ఆ నివేదికలో సూచించారు. ఈ ప్రాంతంలోని వివిధ దేశాలలో వరిపంట సీతిగతులను నివేదికలో పమిశ్రీంచారు. ఒక దేశంలోని వ్యవసాయదారుల అనుభవాలను ఇంకొకరు తెలుసుకోవడానికి ఇటువంటి ప్రాంతీయసభలు ఉపయోగపడుతవి.

1960 లో భారతదేశంలో జరుగనున్న 'వ్యవసాయ సంతపట్ల పభిభాల ఆసక్తి ప్రకటించింది. సంతను ఏర్పాటు చేసే కృషిలో చక్కగా పహకరిస్తాం అని వివిధదేశాల ప్రతినిధులూ వాగ్దానం చేశారు.

ఈసభలలో పాల్గొన్న వివిధదేశాలలోనూ ఆర్థికాభ్యున్నతి ప్రణాళికలు అమలు జరుగుతున్నవి. ఆర్థికాభ్యున్నతికి ఆహారధాన్యాలను ఎక్కువగా పండించి, పరిశ్రమలకు అవసరంఆయ్యే ముడివసువులను ఇంకా ఎక్కువగా పప్పయి చేయడం అవసరం. కనుక ప్రణాళికలను తయారుచేసే సందర్భంలో వివిధ దేశాలలో వ్యవసాయాభివృద్ధికిగల భౌకర్యాలనూ-అవకాశాలనూ వివరంగా సేకరించడం అవసరం అని అభిప్రాయపడారు.

ఒకరి అభిప్రాయాలనూ, అనుభవాలనూ ఇంకొకరు తెలుసుకుని, ఇప్పటికంటే భాగా సహకరించుకోవడానికి ఈ సభలను అవకాశం కల్పించాలని ఈ సంగతిని ఆలోచించండవసరమని ఈ దేశాలకు చెందిన పాంశికి నిపుణుల సమావేశం ఏర్పాటు చెయ్యాలని నిర్ణయించారు. మూడవ పంచవర్ష ప్రణాళికను తయారుచేసే సందర్భంలో ఈ నిపుణుల సమావేశం భారతదేశానికి ప్రత్యేకంగా ఉపయోగపడుతుంది.

తమ తమ దేశాలలో వ్యవసాయాభివృద్ధి ప్రణాళికలను, విధానాలను నిర్దేశించే సందర్భంలో వివిధ దేశాలకు చెందిన ప్రతినిధులు ఈ సభలో ఉపన్యసించారు.

కాశ్మీర్‌లో పౌర స్వాతంత్ర్యాలు

బక్షీ రషీద్ వివరణ

హైదరాబాదు, ఆక్టోబరు 27:— కాశ్మీర్ రాష్ట్రంలో పౌర స్వాతంత్ర్యాలు లేవనడం నిజంకాదు అని ఆ రాష్ట్రం జాతీయ మహాసభ కార్యదర్శి బక్షీ అబ్దుల్ రషీద్ పత్రికావిలేఖరులతో మాట్లాడుతూ అన్నారు.

కాశ్మీర్ డెమాక్రాటిక్ పక్షం నాయకులు శ్రీ సాదిక్ ప్రభృతులు ఈ రకం ఆరోపణలు చేస్తున్నారు. ఆ ఆరోపణలను ఖండిస్తూ, శ్రీ సాదిక్ ప్రభృతులకు మంత్రిపదవులు ఇవ్వలేదని జాతీయ మహాసభలోంచి విడిపోయారనీ, కొత్తమనుష్యులకుఉద్యోగాలిచ్చే నిమిత్తం పీకిని రద్దులుకోవలసి వచ్చిందని శ్రీ బక్షీ రషీద్ వివరం చేశారు.

శ్రీ సాదిక్ గారి కాశ్మీర్ డెమాక్రాటిక్ పక్షానికి భారత కమ్యూనిస్టు పార్టీతో సంబంధాలున్నాయని, ఆ పక్షం నాయకులు చాలామంది ఈ మధ్య అమృత్‌సర్‌లో జరిగిన కమ్యూనిస్టు మహాసభకు హాజరైనారనీ గూడా బక్షీ రషీద్ తెలియజేశారు.

మున్నార్ ప్రాంతంలో కార్మికుల సమ్మె

కొనసాగించ నిర్ణయం

కొట్టాయం, ఆక్టోబరు 26: కమ్యూనిస్టుల ప్రాబల్యాన్ని మున్నార్ ప్రాంతంకలో ఏమ్మె జరుపుతున్న తోటల పనివారివాయకులు నేడు ఇక్కడ సమావేశమై సమ్మె కొనసాగించడానికి నిర్ణయించారు.

యాజమానులు ఆవలంబించిన 'పనాయ నిరాకరణ' వైఖరిపట్ల నిరసనగా అఖిలభారత (కేడ్ యూనియన్ కాంగ్రెసు అనుబంధంగా ఉన్న దేవికోళం తోటలపనివారి సంఘాధ్యక్షురాలు (శీమతి రోపమ్మ పున్నూస్ (కాసనసభ్యురాలు) ఈ ఠరిన తేదీనుంచి నిరవధికంగా కొనసాగించాలనికూడా సమావేశంలో నిర్ణయించారు.

రాయబారాలద్వారా వివాదం పరిష్కరించుకోవడానికి యాజమానులకు మరొక అవకాశం కల్పించే నిమిత్తం సమ్మె నిలుపుచేయడానికి ఇతర ప్రాంతాలలోని తోటలపనివారు నిశ్చయించారు.

నేటి సమావేశంలో శ్రీమతి రోపమ్మ పున్నూస్, మున్నార్ సమ్మె సంఘ సమావేశకర్త శ్రీ ఎమ్. శంకరన్‌కుట్టి, కేంద్రమంత్రి (కేడ్ యూనియన్ కాంగ్రెసు (అఖిలభారత (కేడ్ యూనియన్ కాంగ్రెసు అనుబంధసంస్థ) అధ్యక్షుడు శ్రీ బాలదండ్రపాణన్ (కాసనసభ్యుడు) (పభృతులు ప్రసంగించారు.

పంత్‌తో సంబూద్రిపాద్ చర్చ

త్రివేండ్రమ్, ఆక్టోబరు 27: కేరళ ముఖ్యమంత్రి శ్రీ ఇ. ఎమ్. ఎస్. సంబూద్రిపాద్, కార్మికశాఖ మంత్రి శ్రీ టి. వి. థామస్ వేటిరాత్రి కేంద్ర కార్మిక మంత్రి పండిత గోవింద వల్లభ్ పంత్‌ను కలుసుకొన్నారు.

వాగుమున్నార్ ప్రాంతంలో పాడుతున్న తోటలపనివారి సమ్మెను గురించి పండిత పంత్‌తో చర్చించినట్లు తెలుస్తున్నది. శ్రీ థామస్ ఆ ప్రాంతంలోని ప్రస్తుత పరిస్థితి కేంద్రమంత్రికి తెలియపరిచారట.

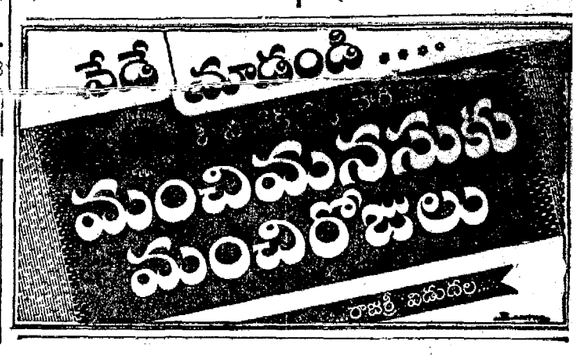

ఆ కార్యభారము మాపైనుంచండి...

మా డబోలయందు అన్నివిధములైన పదుకులున్నవి. ప్యాకింగ్ చేయబడినవి. ప్యాకింగ్ చేయబడనివి, పాధారణ వగం ప్యాకింగ్ చేయబడినవి—
రోడ్డు మీద సరఫరాకు పిద్దంగానున్నవి, చిన్న ప్యాకేజీలను, పెద్ద బేళ్లను, బుట్టలను, ప్యాకింగ్ చేయబడని యంత్ర పరికరములను, వ్యవసాయ కొరముట్లను, అన్ని వివిధ ఆకారములు సైజులలోనున్న పొర్సెల్సును మీరు చూతురు. కొన్ని బాగుగా ప్యాకింగ్ చేయబడివట్టివి, (తదితరమైన ప్యాకింగ్ చేయబడనట్టివి,) కాని వాటిని సరఫరాచేయునట్టి మా పిబ్బంది వాటన్నిటినీ సమాన శ్రద్ధతో బహు జాగ్రత్త వహించునట్లు తరిపీదు చేయబడియున్నారు. మా కాంట్రాదులు తమ పదుకులు భద్రముగా నున్నవని యెదురుచూదురు. అవి "దృఢనిర్మిత" గోడౌన్లయందు విలవ చేయబడి, బాగుగా గాలి ప్రవేశించునట్టి మూయబడియుండే రకపు లారీలతో సరఫరా చేయబడుచున్నవి. కచ్చితమైన పర్యవేక్షణలో అత్యంత శ్రద్ధతో వాటిని ఇండిలో ఎక్కించుట, దింపుట, జరుపబడును. అంతేగాక, మద్రాసు, మైసూరు, ఆంధ్రప్రదేశ్, కేరళ రాష్ట్రములలో అల్లికవలె అనేక దూరమార్గములందు నడచుచున్నట్టి—మా రోజు వారీ పార్సెల్ సర్వీస్—ఎల్లప్పుడూ పేర్కొనబడిన ప్రకారం నడుపబడుచున్నది.

మీ సరకులను రోడ్డు మీద టి.వి.ఎస్. ద్వారా పంపుట నిజంగా చాలా శ్రేయస్కరము.

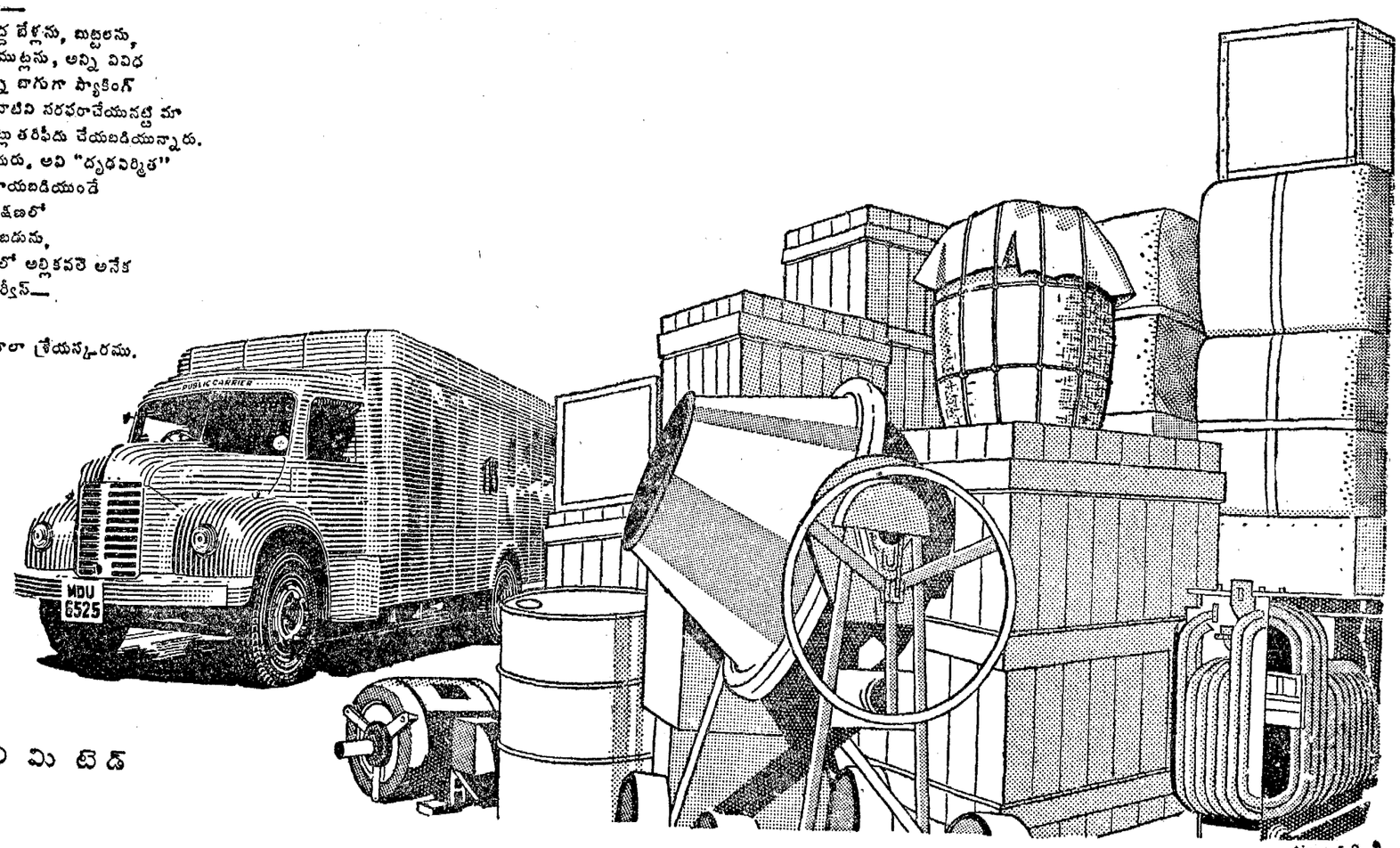

TVS

సదరన్ రోడ్‌వేస్ ప్రైవేట్ లిమిటెడ్
మదురై

Aiyars-5-9

Printed and Published for Nageswara Rao Estates (private) Ltd., by S. Radha Krishna, at The Andhra Patrika Press, 6 & 7 Thambu Chetty Street, Madras-1. Editor, S. Sambhuprasad.